金钱豹®

今晚南粤36选7奖池932万
预计最高头奖奖金500万

今晚开奖彩种
南粤36选7、好彩1、福彩3D

中国福利彩票发行中心官方网站
www.cwl.gov.cn
广东省福利彩票发行中心官方网站
www.gdfc.org.cn

双色球 UNION LOTTO

肇庆急寻631万元双色球大奖得主

新快报讯 记者陆妍思 通讯员周萍华报道 2020年11月22日晚，双色球第20117期开奖，肇庆中出1注一等奖普惠奖，由于在双色球12亿元大派奖活动期间，这位彩民在中得576万元头奖奖金的同时，额外获得55万元普惠奖派奖奖金，奖金合计631万多元。正常情况下，大奖得主会在中出大奖后的一周内迅速现身领奖，但是当期开奖后至今已过半个多月，这位大奖得主至今未露面兑奖。

第20117期双色球的中奖号码为:红球“07、08、09、10、16、27”；蓝球“07”。当期一等奖中出19注，其中10注为一等奖特别奖，单注奖金887万多元(含派奖311万多元)；另外9注为一等奖普惠奖，单注奖金为631万多元（含派奖55万多元)，广东中出1注一等奖普惠奖，落户肇庆市。

经检索，该大奖出自位于大旺高新区万都广场1楼05号的44171206福彩投注站，中奖彩票为一张3注的单式机选票，投注金额仅为6元。根据《彩票管理条例实施细则》相关规定，彩票中奖者应当自开奖之日起60个自然日内兑奖，如果到期，该大奖得主仍未领奖，逾期未兑奖的奖金纳入彩票公益金，由彩票销售机构结算归集后上缴省级财政，全部留归地方使用。

中出大奖后，中奖站点已经在显眼位置张贴了大奖喜报，但大奖得主一直迟迟未露面，据投注站销售员猜测，大奖得主有可能是个新彩民，平时很少购买彩票，只是偶尔路过投注站才会机选几注双色球，没有及时核对彩票的习惯，因此至今仍未得知中奖喜讯。对此，肇庆福彩提醒广大彩民朋友，请购彩后保管好彩票，并及时、认真核对开奖信息，避免错过兑奖时间。

相关

双色球12亿派奖仅剩最后3期

值得一提的是，福彩双色球游戏12亿元大派奖活动，自11月8日开奖的第20111期开始启动，活动继续针对双色球一等奖和六等奖同时开展，一等奖特别奖共派送6亿元，一等奖普惠奖共派送1亿元，六等奖翻番奖共派送5亿元。其中一等奖特别奖奖金每期安排3000万元，对当期单票金额超过20元(含)的一等奖中奖彩票，每注按当期一等奖单注基本奖金1:1比例派送；一等奖普惠奖每期安排500万元，对当期单票金额低于20元的一等奖中奖彩票派送，由当期符合派奖条件的一等奖按照中奖注数均分，单注一等奖普惠奖奖金最高限额500万元。六等奖翻番奖对当期单票金额超过20元(含)的六等奖中奖彩票派送，每注派送固定奖金5元，直至派送完毕为止。目前六等奖翻番奖已派送完毕，一等奖派奖尚余最后3期，广大彩民朋友切莫错过中出加料大奖的“尾班车”了。

福彩公益金助力
广东特殊困难老年人家庭居家适老化改造

新快报讯 记者陆妍思 通讯员莫冠婷报道 “扶老”是福利彩票发行宗旨之一，随着我国人口老龄化进程加快，福利彩票持续践行这一宗旨，从机构养老延伸至居家社区养老，为老人安享晚年奉献力量。

日前，广东省民政厅、省发展改革委、省财政厅、省住房城乡建设厅、省卫生健康委、省扶贫办、省残联、省老龄办、广东银保监局等9部门联合印发《关于做好老年人居家适老化改造工作的通知》(以下简称《通知》)。《通知》贯彻落实党中央、国务院部署要求，进一步巩固家庭养老基础地位，推动全省居家养老服务提质扩容；并明确了两个阶段的目标任务，今年底前，采取政府补贴等方式，对民政部等九部委印发的《关于加快实施老年人居家适老化改造工程的指导意见》规定纳入分散供养特困人员和建档立卡贫困人口范围的高龄、失能、残疾老年人(以下统称“特殊困难老年人”)家庭启动实施居家适老化改造工作；“十四五”期间，继续实施特殊困难老年人家庭适老化改造，有条件的地方可将改造对象范围扩大到城乡低保对象中的高龄、失能、残疾老年人家庭等。《通知》明确，福彩公益金用于支持特殊困难老年人家庭改造项目。

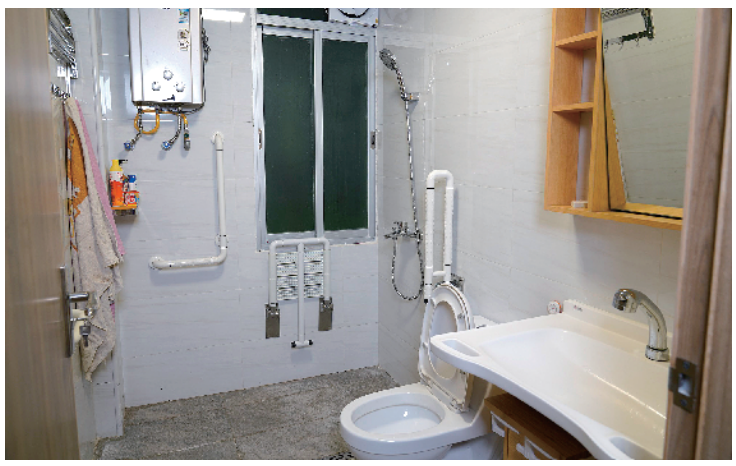

明确七类共30项改造内容

《通知》列出了居家适老化改造项目建议清单，涵盖了地面、门、卧室、如厕洗浴设备、厨房设备、物理环境以及老年用品配置七类30项改造内容；并指导各地立足本地实际，进一步摸清政府支持保障的特殊困难老年人家庭改造需求，丰富并优化本地居家适老化改造项目类别及具体内容，形成符合当地老年人需求的改造清单，合理确定每户特殊困难老年人家庭适老化改造的资助标准。

值得关注的是，30项改造项目类型分为7项基础类项目和23项可选类项目。基础类项目是政府对特殊困难老年人家庭予以补助支持的改造项目和老年用品，是改造和配置的基本内容；可选类项目是根据老年人家庭意愿，供自主付费购买的适老化改造项目和老年用品。

7项基础类项目中，地面改造要求在卫生间、厨房、卧室等区域进行防滑处理及高差处理。铺设防滑砖或者防滑地胶，避免老年人滑倒，提高安全性；同时，铺设水泥坡道或者加设橡胶等材质的可移动式坡道，保证路面平滑、无高差障碍，方便轮椅进出。

卧室改造要求安装床边护栏（抓杆)，辅助老年人起身、上下床，防止翻身滚下床，保证老年人睡眠和活动安全。

如厕洗浴设备改造要求在如厕区或者洗浴区安装扶手，辅助老年人起身、站立、转身和坐下。同时，要求配置淋浴椅，辅助老年人洗澡用，避免滑倒。

老年用品配置方面，要求配置手杖和防走失装饰。手杖用于辅助老年人平稳站立和行走；防走失装饰用于监测失智老年人或其他精神障碍老年人定位，避免老年人走失，包括防走失手环、防走失胸卡等。

统筹使用各级彩票公益金

《通知》明确居家适老化改造主要分为确定主体、组织评估、组织施工、组织验收四个阶段。

《通知》要求，各级各地要高度重视，加强组织领导，确保居家适老化改造工作的有效实施。各地民政、财政部门要加强协调，积极筹措资金，支持居家适老化改造。统筹使用中央集中彩票公益金支持社会福利事业专项资金中用于老年人福利方面的资金、地方留成彩票公益金及省级和本级养老服务体系建设资金用于特殊困难老年人家庭居家适老化改造；鼓励和引导公益慈善组织、爱心社会力量捐赠支持特殊困难老年人家庭适老化改造。

开奖公告

快乐8 第049期 (每日开奖)

中奖号码
07 12 15 18 19
20 29 31 42 46
52 54 59 63 65
67 70 71 77 80

南粤风采36选7 第292期

中奖号码 07 14 01 18 24 29 特21

奖等	中奖条件	中奖注数	单注奖金
一等奖	000000●	0	
二等奖	000000	1	¥27499
三等奖	00000●	1	¥13749
四等奖	00000	87	¥500
五等奖	0000●	146	¥100
六等奖	0000 000●	3698	¥10

○代表基本号码 ●代表特别号码
投注金额:474644元

好彩

好彩奖等	中奖注数	单注奖金
好彩2	713	¥25
好彩3	656	¥371

投注金额:522162元

好彩1符号：21 猴 秋 西

奖等	中奖注数	单注奖金
数字	6772	¥46
生肖	258	¥15
季节	21	¥5
方位	100	¥5

投注金额:456062元

福彩3D 第297期

中奖号码 0 4 2

双色球 第127期

中奖号码 01 04 18 19 26 31 蓝07

广东省福利彩票发行中心公众号

以上开奖彩种的兑奖期限为：自开奖之日起60个自然日内。

专家论彩

王立君

仅供参考 谨慎购彩

福彩3D

2020296	8	9	8
2020295	7	0	2
2020294	4	6	0
2020293	5	6	6
2020292	9	4	1
2020291	7	5	3
2020290	4	1	8
2020289	0	8	6

第3位隔期号近期不停开出

第1位上，隔期号近期不停开出，可看好5、9开出；

第2位上，3、7两码一直未见，追3、7两码开出；

第3位上，隔期号近期不停开出，追1、6两码开出。

和值:主要在09-25间开出，大号开始增多。

综合分析:1、3近期很少开出，组选六形态最为常见。

本轮推荐:531/976

和值:09/22 组选6:13569