95后小伙刮中“超给力”100万大奖
称要在老家买套房

羊城晚报记者 汪海晏 通讯员 郭新庆 插图 采采

老家在广西的95后小伙阿贵(化名)随老乡来广州工作已有一段时间,除了忙碌的工作,他的日子过得“平淡而无聊”。前不久,阿贵的生活起了一场不小的“波澜”,外出购彩时,他意外撞中了福彩刮刮乐“超给力”50元彩票的100万元大奖。

今日吉字:昕
今日吉时:寅时、巳时、亥时
今日吉数:03、12、28
今日吉肖:虎、兔、蛇、马、羊、狗、猪 (小小苗)

200元刮刮乐刮中100万大奖

“我们这些‘打工人’,哪里有活儿就往哪里跑呗。”和不少90后一样,阿贵闲暇时喜欢刷短视频、和室友一起打牌,偶尔,他也会和老乡一起外出聚餐,或是去附近的福彩站点购彩娱乐。

上周五晚,阿贵和老乡一起去到易发步行街附近聚餐,回家路上他看到一家福彩刮刮乐户外销售亭围坐了不少人,于是他停下了脚步。“我们出来做工的,娱乐方式不多,购彩算是其中一项。”阿贵说,“我买得不多,也就是花小钱买个希望。”

面对销售亭柜台上摆放的花花绿绿的彩票,阿贵来回瞧了一遍,并没决定买哪款彩票。“彩票是女销售员推荐的,我当时一听50元钱一张,呵!心想‘真有点贵啊’。”经过一番纠结,阿贵还是选择了3张50元面值的超给力彩票,并随手挑了50元的其他彩票,总共花费了200元。随后他坐到一旁用销售亭配备的刮刮卡将彩票一一刮开,准备迎接属于自己的一份惊喜。

奖金要在老家买套房

销售亭销售员熊女士清楚地记得刮中百万元大奖时的情形:“超给力彩票是我推荐给那位小伙子的,真没想到里面还藏着个百万大奖,当晚真是很热闹呢!”刘女士在该处销售亭工作已有多年,她介绍,超给力彩票是两个月前才在广州上市的,采用的是对数字玩法,只要“我的号码”区刮出的数字和“中奖号码”区刮出的数字一致就能获得号码下方显示的金额,“我记得10元面值的和20元面值的彩票上市后不久就分别爆出来一等奖,没想到50元面值的一等奖竟然落在我们这里了!”

阿贵还记得他当晚刮出的“我的号码”是42,刮开彩票“中奖号码”的第三排,最后一位数字也是42,而下面的中奖金额显示“￥1000000”!他随后拿着彩票向销售员熊女士确认中奖结果。熊女士接过彩票仔细查看了票面信息,随后顾不得招呼其他客户,将“看上去有点发懵”的阿贵请到一旁,向他详细说明了兑奖流程,并再三交代阿贵保管好中奖彩票。

11月23日一早,阿贵在两位老乡的陪同下来到市福彩中心办理了兑奖。阿贵趿着拖鞋,穿着随意,看上去也没了初中大奖的兴奋和紧张。“这50元面值的超给力彩票也太大张了吧,我这两天过得压力好大的,生怕把它弄丢了!”阿贵期盼早点将奖金“落袋为安”,他也想好了奖金的用途:“有了这笔钱,可以在县城老家买套房,然后继续出来做‘打工人’呗。”

据市福彩中心工作人员介绍,阿贵中得的超给力彩票一等奖100万元是广州福彩刮刮乐今年送出的第4个百万元大奖,早前,分别有福彩刮刮乐“中国龙”(20元面值)、“369”(20元面值)、“好运百万”三款彩票为彩民送上百万元大奖的惊喜。

TIPS

了解福彩刮刮乐“超给力”彩票

“超给力”系列游戏彩票是由中国福彩中心于2020年9月在全国推出的全新刮刮乐票种。票面主色调由红、金两色构成,一个个由金黄色麦穗托起的给力和点赞手势,象征着生活日益富裕起来的人们对祖国发自内心的赞美。其中,“超给力”10元彩票共设11个奖级、15次中奖机会,最高奖金30万元;“超给力”20元彩票共设11个奖级、25次中奖机会,最高奖金80万元;“超给力”50元彩票共有11个奖级、50次中奖机会,最高奖金100万元。三款彩票的游戏规则是,刮开覆盖膜,如果任意一个“我的号码”与“中奖号码”相同,即可获得该“我的号码”下方所对应的奖金,中奖奖金兼中兼得。如果刮出“星”图符,即可获得玩法区内所有的奖金之和。

广州海珠区小伙抱走“选九”头奖 中30万对快乐8“路转粉”

彩民阿钢是一位来自湖北的90后小伙,和家人在海珠区开了一家档口,闲暇时,他喜欢投注双色球。上周,他去站点买双色球彩票,也顺便买了一张刚上市的新游戏“快乐8”,结果幸运中得“选九”头奖30万元!来到广州市福彩中心兑奖时,他兴奋地表示,快乐8太好玩了,他已经“路转粉”了。

10月28日,中国福彩中心在包括广州在内的13个省市开展了试点销售快乐8游戏,首批在全市700家投注站有售,其中就包括阿钢常去的位于海珠区新港西路鹭江西街的44010296投注站。快乐8上市后,阿钢在站点销售员的热情推荐下,有了尝鲜快乐8游戏的想法。但阿钢认为,快乐8投注号码实在太多,“容易挑花眼”。“买彩票是为了娱乐,如果能中奖就更好,没必要花太多时间去研究投注号码。”阿钢考虑采用机选投注。

在尝试了几期快乐8游戏后,阿钢将快乐8游戏的“选一”至“选十”玩法尝试了一遍,他感觉“对比双色球,快乐8游戏的中奖率更高些,让人更能体会到中奖的乐趣”,于是有了继续投注的想法。每期买双色球时,阿钢会让销售员固定机选一张“选九”的快乐8彩票。

11月17日是双色球2020115期开奖日,阿钢照例去44010296站购买了双色球和快乐8彩票,随后便去忙档口的工作,时隔多天后,也未发现当晚他购买的一张那张快乐8彩票中得1注30万元的固定奖。“我是买最新一期双色球时得知中了奖的。”近日,阿钢赶到广州市福彩中心兑奖。“才尝试了几期,就中了‘选九’玩法的最高奖,看来我要对快乐8‘路转粉’了。”阿钢对这次中奖结果很满意,“今年生意不太好做,我都有收拾行李回老家的想法了,不过有了这30万元的奖金,我想我又有留在广州打拼的动力了。”

记者从广州市福彩中心获悉,快乐8游戏在广州上市近一个月以来,先后送出了两个30万元的固定奖。除此次阿钢中得的30万元之外,11月7日,来自番禺区沙湾镇的一位街坊以复式11个号码投注“选九”玩法,击中当期的30万元固定奖,共收获总奖金34.32万元。截至11月24日,全市共销售快乐8彩票1422.54万元,带动筹集彩票公益金426.76万元。

(汪海晏 郭新庆)

茂名大学生刮中“超给力”30万元大奖

11月22日,茂名大学生小张(化名)可高兴了,因为他周末回高州路过南关街154号的44162025福彩投注站,买了三张刮刮乐,竟然刮中“超给力”30万元的大奖。

据了解,小张第一次接触刮刮乐,便被这种玩法简单、即买即开、返奖率高的游戏所深深吸引。小张的家恰好在该投注站附近,平日周末回家时,偶尔会到站点买上几张刮刮乐碰碰运气。而小张的运气确实不错,几十元的中小奖项时有斩获。

22日上午,小张像往常一样,回家途中路过该站点,买了三张10元面值的“超给力”,这是小张很喜欢的一种刮刮乐游戏,也时常带给他“中小奖的惊喜”。当前两张彩票刮开后,没有丝毫收获,虽略有些遗憾,小张却总是相信惊喜会在下一刻出现,而这一回幸运女神也确实眷顾了他。当他慢慢刮开最后一张彩票时,“我的号码”出现了与“中奖号码”相同数字“11”,依据游戏规则,可获得该局游戏对应奖金。小张连忙刮开对应奖金区域的覆盖膜,当奖金金额“\$300,000”映入眼帘时,他一下子呆住了,立刻反复去数金额后边的“0”究竟有几个,直到投注站业主帮忙确认后,小张才终于相信自己真的“超给力”,收获了30万元头奖。

11月23日上午,小张在家人的陪同下,来到茂名市福彩中心办理了兑奖手续。他说,之所以喜欢刮刮乐,是因为特别享受刮奖时那种心跳的感觉,今后还会一如既往地购买福利彩票,支持福利彩票。最后,小张还表示,领到奖金就回老家建房子,很感谢中国福利彩票送给他成年后的第一笔奖金。

(汪海晏 何兰妹)

彩民故事

中奖旺地 上

插图 采采

“这是我表妹刘梅。”刘令成介绍。李晨的眼睛亮晶晶,从没有过的心动感觉让他的耳朵有些绯红,为了掩饰尴尬,李晨对刘梅说:“看来姑娘对彩票很有研究。”

刘梅说:“其实也不仅仅是对彩票,天下万事万物都是一样的,不积跬步,无以至千里。不积小流,无以成江海。只要用一颗平常心和恒心去积累和浇灌,让二者有机地结合,并碰撞出耀眼的光芒,就能让希望走在绿色的田野上,梦想成真。”李晨点头:“人生路上,荆棘满地,耐心和恒心确实是很重要。”

刘梅嫣然一笑,说:“其实,并不是一买彩票就可以实现中大奖的梦想,而是幸运女神一直在考察我们的耐心和恒心以及爱心。毕竟,彩票事业是公益事业。”

刘令成哈哈一笑说:“所以,我自从了解了彩票,便对彩票不离不弃,每期都坚持买,虽然没中过大奖,但是幸运女神确实一直在光顾我,用小奖给我送来不少鼓励和信心。”

李晨再次点头:“彩票既是梦想的前行,也是公益的化身。为了公益,为了梦想,我也是每期都会买几注,不管中不中大奖,我都在买彩票盼开奖的过程中得到了开心和快乐。”

三人越说越投缘,分别时,刘梅主动加了李晨为微信好友,这让李晨激动不已,比中了500万元大奖还开心……

(熊燕)

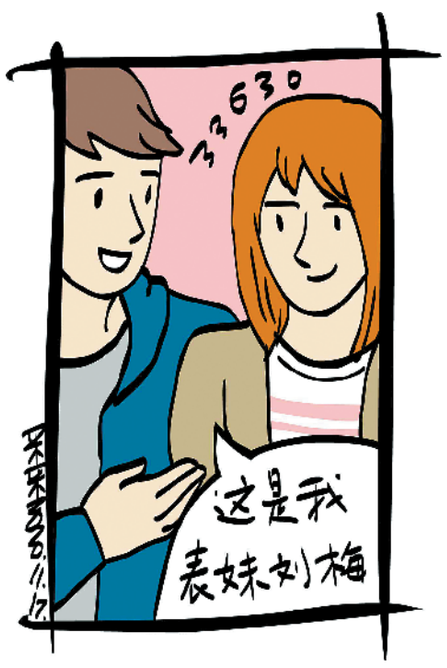

小号热出 偶数强势
——析福彩玩法走势

36选7:02、06、12、18、20、24、29
双色球:03、11、16、23、32、33后区:02、05、08。
福彩3D:04、08、10。(小小苗)

金手指

彩票开奖公告栏

开奖时间:2020年11月27日

“南粤风采”36选7 第2020274期

36选7投注总金额:545462元
中奖基本号码:15 10 07 23 08 12 特别号码:22

中奖情况			
中奖等级	中奖注数	总中奖金额(元)	单注奖金(元)
一等奖	0	0	
二等奖	4	24500	6125
三等奖	14	12250	875
四等奖	127	63500	500
五等奖	329	32900	100
六等奖	4837	48370	10

累计奖金6899341元滚入下期一等奖。

好彩36投注总金额:545602元

类别	投注额(元)	中奖注数	单注奖金(元)
好彩2	34024	428	40
好彩3	511578	754	339

本期兑奖期限:自开奖之日起60个自然日内。

广东省体育彩票中心
广东省福利彩票发行中心授权发布

好彩1 第2020274期

中奖符号	22	鸡	秋	北
投注方式	投注额(元)	中奖注数	单注奖金(元)	
数字	445242	2063	46	
生肖	10906	118	15	
季节	754	25	5	
方位	862	30	5	

投注总金额:457764元
本期兑奖期限:自开奖之日起60个自然日内。

3D 第2020279期

中奖号码	2	3	3
奖等	中奖注数	单注奖金(元)	中奖金额(元)
单选	1138	1040	1183520
组选3	714	346	247044
组选6	0	173	0
1D	374	10	3740
2D	183	104	19032
通选1	0	470	0
通选2	11	21	231
包选三全中	0	693	0
包选三组中	0	173	0
包选六全中	0	606	0
包选六组中	0	86	0
和数8	31	23	713

本期投注总额:1741844;本期中奖总额:1454280元
奖池资金余额:3171584元。

七星彩 第20119期

本期开奖号码:	2	2	2	7	2	3	+	7

中奖情况			
奖级	中奖注数	单注奖金(元)	应派奖金合计(元)
一等奖	0		0
二等奖	9	36073	324657
三等奖	79	3000	237000
四等奖	2907	500	1453500
五等奖	41209	30	1236270
六等奖	1318028	5	6590140
合计	1362232		9841567

本期全国销售金额:26047952元
87836019.13元奖金滚入下期奖池。
本期兑奖截止日为2021年1月26日,逾期作弃奖处理。

排列3排列5 第20278期

排列3	2	7	4		
排列5	2	7	4	8	1

中奖情况						
		全国销量(元)	本省销量(元)	全国中奖注数	本省中奖注数	单注奖金(元)
排列3	直选	19000494	919584	5701	278	1040
	组选3			0	0	346
	组选6			13944	469	173
排列5		13602454		70		100000

14661185.64元奖金滚入下期排列3奖池。
440228918.90元奖金滚入下期排列5奖池。
本期兑奖截止日为2021年1月26日,逾期作弃奖处理。