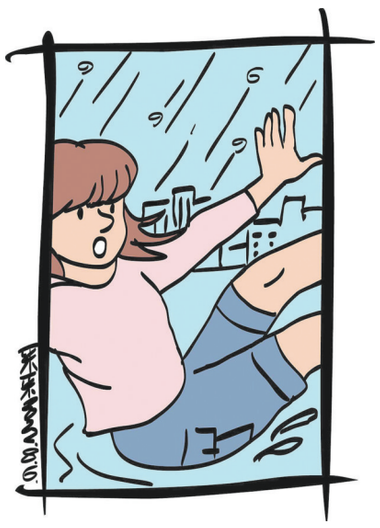

彩民故事

雨中情(上)

插图:采采

夏天的雨说来就来,刚才还艳阳高照,不大会儿的工夫,就大雨倾盆了。大凤去看外婆,急匆匆回来,也没带雨衣。她瞧见不远处有个高大的棚子,想过去躲会儿雨。谁知道,一着急,脚下一滑,就跌倒了。大凤挣扎着想站起来,却觉得脚生疼,不敢动。她想,一定是崴脚了。这个时候,从旁边的店铺出来一位姐姐,把她扶进了店铺。

进入店铺,大凤左右看看,墙上挂着一些图,还写着一些数字,她觉得跟迷宫似的,有些恐惧,问:"你们不会是黑社会吧?"店铺里的姐姐说:"小姑娘,你看电视看多了吧,哪儿都是黑社会不成?"她说着,指着墙上的数字,说:"我们这里是彩票站。这些数字是彩票的走向,是给买彩票的人参照用的。"提到彩票,大凤并不陌生。父亲也喜欢买彩票,不过,从来没中过奖。

店铺里的姐姐说:"小妹妹,用我手机给你家人打个电话吧,让他们来接你。"大凤说:"我妈妈去世了,爸爸在外打工不在家,外婆和奶奶都岁数大了,这么大的雨出来危险。我先等等吧,姐姐你忙。"店铺里的姐姐坐在电脑前,不知道在干啥,一个劲敲打键盘。外面的雨越下越大,大凤的脚眼看着肿了起来。店铺里的姐姐忙了一阵,走过来,看到了,说:"小妹妹,这么大的雨,店铺应该也不会来人了,我带你去医院看看吧。"店铺里的姐姐说着,就扶着大凤出来,关上门,上了门口的车。 (蓝雪冰儿)

广州购彩者 捧回1765万元奖金

文/羊城晚报记者 胡彦 通讯员 袁奕敏 插图 采采

7月18日,超级大乐透第22081期开奖号码为"05、10、19、31、32+09、10"。全国开出35注一等奖,由15地购彩者分享。广州共中出7注一等奖,落在元岗横路、芳村大道中、万寿北路和昌岗东路的4家体彩店。近日,其中一位大奖得主关伯(化名)带着两张中奖彩票到广州体彩中心领取奖金。

7月18日,关伯在海珠区万寿北路万联街5号的4401001967体彩实体店和昌岗东295号之一的4401001719体彩实体店各买了一张"6+2"复式票,投注内容一样,投注时间分别为上午和晚上,上午买的投了2倍,晚上买的投了1倍,共中得3注基本投注一等奖和15注四等奖,总获奖金1765万余元,贡献个人偶然所得税352万余元。

关伯说,"这两家体彩店都是我经常光顾的,这组号码是抄多年前某期的开奖号码"。7月18日那天上午,他在万寿北路的体彩店买了第一张彩票,晚饭后散步途中,在昌岗东的体彩店买了第二张:"我经常在这两个店买体育彩票。有时候倒过来,早上去晨练的时候在昌岗东买,下午在万寿北路这边买。也不是每期必买,这不是上班打卡。看到体彩店,想起来了,就打几注呗。"

开奖次日,关伯跟平时一样,到万寿北路的体彩店看开奖公告:"我一看,哇,墙上这注号码怎么这么眼熟呢?我还以为是自己看错了以前的开奖,仔细看了一下期号,没错,就是昨晚开奖那期。心里一盘算,这里买了2倍,那里买了1倍,那就是3注头奖喔!"

领取奖金后,关伯表示:"奖金我打算用来改善家人的生活质量,同时我也会继续支持体育彩票,也希望能继续为广州的体育事业和公益事业作出贡献。"

东莞推动全民健身 体彩公益金在发力

文/羊城晚报记者 胡彦 通讯员 袁奕敏

"这里的环境很好,健身器材也丰富多样。"清晨,七十多岁的皮先生已经在东莞市体育中心智能健身园锻炼身体。该健身园由体彩公益金支持建设而成,于2021年12月底正式向全市市民免费开放,如今,这儿随处可见锻炼身体的市民群众。

作为东莞首个综合型智能健身园,通过运动闭环设计提供智能化管理与服务,融合人工智能、物联网、互联网等高新应用技术,全场铺设符合新国标的全树脂环保塑胶跑道,智能健身路径器材科技感爆棚,让健身更科学更有趣味性。

除此之外,园内设标准跳远、三级跳远、铅球训练区,还设有智能自助体测站。该体测站配备了多台自助3D体质检测机,一体化满足市民体质检测、健身计划制定、健身方法指导、健身数据的采集统计反馈等多项需求。市民扫描屏幕上提供的二维码,可以观看运动指导视频、查看运动数据,并第一时间得到专业的健身建议。

当得知这些健身设施是由体彩公益金建设的项目时,许女士连连点赞体彩公益金的惠民举措:"我们感受到了体彩公益金'来之于民、用之于民'的好处。这里的健身器材又新又智能,环境还特别好,很棒!"

东莞市体育中心智能健身园对外开放时间为每天6:00至10:00,16:00至21:00。同时,为做好疫情防控工作,该园还配备智能门禁,全天均安排清洁人员,定时对运动健身器材进行清洁消毒。

2021年东莞市全年体育彩票销售20.06亿元,同比增长22.91%,公益金筹集5.05亿元,市级公益金筹集1.5亿元,上缴个人偶然所得税4979万元。2022年上半年累计销量已达10.78亿元,总公益金筹集累计2.65亿元。

为构建更高水平的公共体育服务体系,东莞市文化广电旅游体育局将增加群众身边健身设施有效供给,在群众身边建设一批新型体育公园,这也是"我为群众办实事"实践活动重要内容。同时,还将推动凤岗、谢岗等镇街新建6个社区体育公园,鼓励镇街(园区)对体育场馆进行智能化改造,持续推进群众身边的社区健身设施提档升级,满足市民日益增长的健身需求。而新型体育公园建设、体育场馆智能化改造、社会健身设施提档升级,这背后少不了体彩公益金的支持与付出。

广东体彩网点征召平台

小号强势 和值上升

——析体彩玩法走势

金手指

大乐透:前区,小号强势,大小比关注2:3防1:4。和值上升,关注70—100之间。偶数热出,关注奇偶比2:3防1:4。012路关注:2:1:2。连号隐身,关注散号。后区首防双大、双偶组合,次防双小、双奇组合。

7星彩:145—854—025—986—342—243+2、5、9。

排列3:精选号码三注:215、907、531。

排列5:精选号码三注:15309、23497、78095。 (加纯)

肇庆体彩助力全民健身日 丰富健身活动彰显城市活力

文/图 羊城晚报记者 胡彦 通讯员 袁奕敏

2022年8月8日是第14个"全民健身日",在体彩公益金的支持下,"全民健身日"活动在广东肇庆各地火热开展。肇庆市全民健身日主会场设在四会市体育馆,各县(市、区)也开展了全民健身日活动,全市各类健身活动轮番上阵,市民群众积极参与到形式多样的群众性健身活动中来,让体育运动带动城市迸发出更多活力。

8月7日,四会举办2022年肇庆市"全民健身日"启动仪式暨打造四会市柔道之乡签约仪式和"冼东妹"奥运冠军虚拟人启动仪式。现场举行了打造"柔道之乡"的签约仪式和古驿碧道画廊自行车骑游活动,奥运冠军冼东妹的虚拟人也亮相肇庆。

8月8日,以"传承中华武术,推动全民健身"为主题的2022年端州区全民健身日主题活动暨社区运动会启动仪式在端州区体育馆顺利举行。活动节目参演成员最小年龄6岁,最高年龄82岁,节目涵盖了传统拳术和刀、棍、双节棍等传统器械以及八段锦、大舞功法等健身气功表演。

由鼎湖区主办的2022年肇庆砚阳湖旅游度假区"旅游+"暨鼎湖区"全民健身日"系列活动启动仪式于8日在砚阳湖景区市民广场举行。活动中,健身运动爱好者们展示了广场舞、篮球、花式轮滑、风筝、桨板水上运动等表演,并进行了骑游砚阳湖活动。

同一天,高要区体育中心体育馆举办了2022年肇庆市高要区"全民健身日"暨"传承传统文化、弘扬中华武术"主题活动,活动进行了舞狮、武术等表演。该活动由肇庆市高要区文化广电旅游体育局主办,肇庆市高要区武术协会承办,邀请了180人参加了活动。

"全民健身日"健身徒步活动

8月8日,广宁县"全民健身日"活动暨社区运动会启动仪式在县体育馆举行。启动仪式上,广宁各界健身人士带来了健身操、跆拳道、广场舞等体育健身项目的展演。2022年广宁县"全民健身日"三人篮球赛也于启动仪式活动结束之后正式开赛。

当天,德庆县也组织开展了2022年德庆县"全民健身日"暨社区运动会。活动组织开展了三人篮球赛、国民体质测试、派发健身健康知识宣传手册、公益培训等活动。

封开县于8月8日在县体育馆举行了封开县"全民健身日"启动仪式暨封开县江口街道社区运动会。活动中,现场为群众开展了国民体质测试暨体育法和科学健身知识宣传活动。

怀集县同一天在华辰玫瑰园举行"全民健身日"健身徒步活动,徒步活动全程约2公里,在乡镇(街道)党(工)委、县直各党委代表活动现场,武术、广场舞、健身歌舞等节目轮番上阵。社会群众约500人参加活动。全民健身日当天,怀集县体育中心各场馆免费开放。

肇庆高新区于8月8日开展"健康生活 瑜你同行"2022年全民健身公益瑜伽活动。活动邀请了国家高级瑜伽教练,指导群众进行瑜伽塑形和冥想,协助青年男女科学健身、舒缓身心、提升形象,搭建交友平台,同时广泛动员街道、社区开展全民健身活动,通过"网红"健身操、医疗健身、社区运动会等形式,引导群众参与到全民健身当中。

与此同时,为贯彻落实《全民健身条例》,加大公共体育场馆向社会免费或低收费开放力度,肇庆市各公共体育场馆在2022年"全民健身日"当天向社会免费开放。

广州资产管理有限公司资产处置公告

广州资产管理有限公司持有广州浩俊动漫科技有限公司等11户债权资产,拟采取公开方式进行处置,现予以公告。债权资产清单详见下表:

货币单位:人民币元

序号	债务人名称	基准日	债权本金余额	借款合同名称及编号	担保人名称	担保合同名称及编号	基准日后回收债权金额
1	广州浩俊动漫科技有限公司	2019-4-30	283,563,934.78	44010120130010994 44010120130010995 44010120130012419 44010120130012800 44010120130012798 44010120130013724 44010120130013725	抵押人:广州从化动漫产业园发展有限公司 保证人:广州从化动漫产业园发展有限公司、广东浩致投资集团有限公司、郭接宁、霍建平、缪志尧	抵押合同编号: 44100620130019425 44100620130021185 44100220130104342 44100220130104325 保证合同编号: 44100520130008759 44100520140006299 44100520140006297 44100520140005157 44100520140006298	-
2	佛山市翔臻经贸有限公司	2018-7-20	77,809,598.00	综合授信合同: (2013)禅银信字第138022号 流动资金借款合同: (2014)禅银贷字第143167号 (2014)禅银贷字第143169号 (2014)禅银贷字第143174号 (2014)禅银贷字第143175号	抵押人:广州从化动漫产业园发展有限公司 保证人:广州从化动漫产业园发展有限公司、广东浩致投资集团有限公司、广东振鹏集团有限公司、郭接宁、刘振忠、刘振武、刘振初	最高额抵押合同: (2012)银最抵字第12313702号 (2013)银最抵字第143168号 最高额保证合同: (2013)禅银最保字第13802201号 (2013)禅银最保字第13802202号 (2013)禅银最保字第13802203号 (2013)禅银最保字第13802204号 (2013)禅银最保字第13802205号 (2013)禅银最保字第13802206号 (2013)禅银最保字第13802207号	-
3	中山市奇利纸品有限公司	2018-7-20	3,610,000.00	(2015)信银中山流贷字第025号 (2014)中信国内信保第01号 (2015)中信国内信保申第01号 (2015)中信国内信保申第02号	抵押人:李义双 保证人:李义双、李玉华、李义全、叶观兰 质押人:中山市奇利纸品有限公司	最高额保证合同: (2014)信中山银最保字第128号 (2014)信中山银最保字第129号 最高额抵押合同: (2013)中山银最抵字第035号	2,076,013.17
4	广州市登喜米兰皮具有限公司	2018-7-20	3,600,000.00	(2015)穗花银贷字第083号	保证人:聂青梅、曾文翔、曾庆喜 抵押人:聂青梅	最高额保证合同: (2014)信穗花银最保字第111号 (2014)信穗花银最保字第113号 (2014)信穗花银最保字第112号 最高额抵押合同: (2014)信穗花银最抵字第036号	3,514,829.00
5	佛山市南海区鑫拓金属贸易有限公司	2018-7-20	8,950,000.00	(2014)禅银信字第147375号 (2015)禅银贷字第151657号 (2015)禅银贷字第151657号-1号	保证人:广东茂化物资回收有限公司、广东中拓拆建工程有限公司、梁东山、吴涛、吴观亮、吴炫杏、陈兴、黄土明、李峰	最高额保证合同: (2014)禅银最保字第14737501号 (2014)禅银最保字第14737502号 (2014)禅银最保字第14737503号 (2014)禅银最保字第14737504号 (2014)禅银最保字第14737505号 (2014)禅银最保字第14737506号 (2014)禅银最保字第14737507号 (2014)禅银最保字第14737508号 (2014)禅银最保字第14737509号	-
6	佛山市顺德区浦普贸易有限公司	2018-7-20	1,879,025.38	(2013)禅银信字第138619号 (2014)禅银贷字第147073号 (2013)禅银承授字第138619号 (2014)禅银承字第145789号 (2014)禅银承字第147028号 (2014)禅银承字第147029号	保证人:佛山市顺德区昊隆贸易有限公司、佛山市顺德区勤胜贸易有限公司、张国源、何笑娴、张武广、陈绮玲、张铭昌、张洁梅	最高额保证合同: (2013)禅银最保字第138619-1号 (2013)禅银最保字第138619-2号 (2013)禅银最保字第138619-3号 (2013)禅银最保字第138619-4号 (2013)禅银最保字第138619-5号	-
7	广州华韩电子有限公司	2018-7-20	7,500,000.00	(2014)穗花银贷字第150号	保证人:韦显令、徐绮莲抵押人:广州市花都区赤坭有记织带厂	保证合同及抵押合同: (2014)穗花银贷字第150号	7,012,849.00
8	广州富豪皮革皮具贸易有限公司	2018-7-20	10,000,000.00	(2014)穗花银贷字第034号	保证人:江嘉豪、温桃红、邓记营 抵押人:温桃红	保证合同及抵押合同: (2014)穗花银贷字第034号	8,829,030.44
9	佛山市南海茂业纺织有限公司	2018-4-10	32,697,825.04	44010120140004719 44010120140004949 44010120140005603 44010120140007662 44010120140008313 44010120140008316 44010120140008987 44010120140009884 44010120150003917	恩平波顿纺织有限公司、周明涛、陈静、周晓云	保证合同: 44100520140002690 44100520150001767 抵押合同: 44100620130002550	21,353,050.68
10	广东雄力电缆有限公司	2018-4-10	34,740,357.52	44010120150003250 44010120150003357 44010120150003461 44010120150003546 44010120150003659 44010120150003759 44010120150003864 44010120150003977 44010120150005240	广东佛山市雄力电缆有限公司、佛山市黄道自然科技有限公司、黄长禧、黄祺雄、邓金柳、广东雄力电缆有限公司	44100520130007179 44100520140005576 44100520140005577 44100620120021940 44100620150002009 44100620150001830 44100620150001831 44100620150002555 44100620150002576 44100620140008056	11,021,810.25
				44010120140009207 44010120140009426 44010120140010114 44010120140011326 44010120140011472 44010120140011624 44010120140011816 44010220150000619 44010220150000674 44010220150000642 44010220150000676	广东佛山市雄力电缆有限公司、佛山市黄道自然科技有限公司、黄长禧、黄祺雄、邓金柳、广东雄力电缆有限公司	44100520130007179 44100520120012855 44100520120012852 44100520140005576 44100520140005577 44100620120021940 44100620150002009 44100620150001830 44100620150001831 44100620110016230 44100620150002555 44100620150002576 44100620140008056	
				44010120150002042	广东佛山市雄力电缆有限公司、佛山市黄道自然科技有限公司、黄长禧、黄祺雄、邓金柳、广东雄力电缆有限公司	44100520130007179 44100520140005576 44100520140005577 44100620120021940 44100620150002009 44100620140008056	
11	广东粤星实业发展有限公司	2018-4-10	28,594,936.94	44010120140004217 44010120140004165 44010120140000111	佛山市顺德区宝江能源设备有限公司、广东达美新材料有限公司、麦顺坤、麦顺华、何爱苗	44100520110008174 44100520130010190 44100520140001141 44100620130019999 44100620130019999-01 44100620130020000 44100620130020000-01	9,752,781.55

注:1.本公告清单仅列示标的债权截至基准日的债权本金,债务人和担保人应支付给我司的利息、罚息、复利、违约金及其它应付款按借款合同、担保合同及中国人民银行的有关规定或生效法律文书确定的方法计算;基准日后回收债权金额归属广州资产管理有限公司所有,尚未冲抵债权金额,不在本次处置范围内。

2.若债务人、担保人因各种原因更名、改制、歇业、吊销营业执照或丧失民事主体资格的,请相关承债主体或主管部门代位履行义务或履行清算责任;

3.公告当中内容如有错漏,以债务人、担保人等原已签署的交易合同为准,如对公告内容存在异议请在公告期内向我司提出。

交易对象应为中国境内依法注册并合法存续的法人、其他组织以及具有完全民事行为能力的自然人,并应具备一定的资金实力、合法的资金来源和良好的信誉条件,能够按要求支付转让价款并能承担购买债权所带来的风险,且以下人员不得购买:国家公务员、金融监管机构工作人员、政法干警、资产管理公司工作人员、国企债务人管理人员、参与资产处置工作的律师、会计师、评估师等中介机构人员等关联人或者上述关联人参与的非金融机构法人,以及与参与不良债权转让的资产公司工作人员、国企债务人或者受托资产评估机构负责人员等有近亲属关系的人员;相关法律、行政法规及规范性文件中规定的不得购买或变相购买不良资产的主体。

交易对象及其股东与标的资产内债务人或担保人无关联关系,并且不存在任何形式或可能存在的逃废债务情况,否则我司有权随时终止或暂停标的资产的转让程序;如标的资产涉及政府机关担保,在标的资产转让成功后,若交易对象不为政府、政府主管部门、出资人及其指定机构、金融资产管理公司的,则交易对象放弃对相关国家机关的所有追偿权,且在后手的转让中,均以同样放弃该等追偿权为转让的前提条件。

自公告发布之日起【20】个工作日止;公告期内受理上述资产处置有关异议和征询,如对本次处置有任何疑问或异议请与广州资产管理有限公司联系。

联系地址:广州市天河区珠江东路28号越秀金融大厦58楼

联 系 人:杨先生、刘小姐

联系电话:020-66811881、020-66812980-8143

电子邮箱:yang.feng@yuexiu-finance.com、liu.zhiya@yuexiu-finance.com

受理排斥、阻挠征询或异议的举报电话:020-66811811

特别声明:本公告不构成一项要约,且以上资产信息仅供参考,我司不对其承担任何法律责任。另我司可能根据有关规定和要求对上述项目和处置方案作适当调整。如有调整,调整结果将按照有关规定履行告知义务。

广州资产管理有限公司

二〇二二年八月十七日

彩票开奖公告栏

开奖时间:2022年8月16日

双色球 第2022094期

红球区						蓝球区
16	06	11	31	19	13	02

奖级	全国中奖注数	每注奖金(元)	本省中奖注数
一等奖	3	10000000	2
二等奖	186	111576	13
三等奖	1819	3000	323
四等奖	84113	200	12711
五等奖	1473833	10	193728
六等奖	8701425	5	1147097

本期投注总额:333751422元;广东省投注额:42378202元;奖池资金累计金额2024071723元滚入下期一等奖。

兑奖时间:自开奖之日起60个自然日内。

3D 第2022218期

中奖号码	1	1	7
奖等	中奖注数	单注奖金(元)	中奖金额(元)
单选	996	1040	1035840
组选3	1038	346	359148
组选6	0	173	0
1D	268	10	2680
2D	56	104	5824
通选1	0	470	0
通选2	2	21	42
包选三全中	0	693	0
包选三组中	1	173	173
包选六全中	0	606	0
包选六组中	0	86	0
和数9	73	19	1387

本期投注总额:3313936元;本期中奖总额:1405094元;奖池资金余额:13521781元。

"南粤风采"36选7 第2022218期

36选7投注总金额:364130元

中奖基本号码:02 27 17 01 08 36 特别号码:03

中奖情况			
中奖等级	中奖注数	总中奖金额(元)	单注奖金(元)
一等奖	0	0	
二等奖	0	0	
三等奖	7	7462	1066
四等奖	80	40000	500
五等奖	236	23600	100
六等奖	4020	40200	10

累计奖金4298429元滚入下期一等奖。

好彩36投注总金额:541746元

类别	投注额(元)	中奖注数	单注奖金(元)
好彩2	34604	591	30
好彩3	507142	1551	163

本期兑奖期限:自开奖之日起60个自然日内。

好彩1 第2022218期

中奖符号	03	虎	春	东
投注方式	投注额(元)	中奖注数	单注奖金(元)	
数字	428774	6478	46	
生肖	31384	458	15	
季节	1262	204	5	
方位	2774	61	5	

投注总金额:464194元,奖池资金余额:542216元。

本期兑奖期限:自开奖之日起60个自然日内。

广东省体育彩票中心
广东省福利彩票发行中心授权发布

七星彩 第22094期

本期开奖号码: 4 1 6 3 3 1 + 14

中奖情况			
奖级	中奖注数	单注奖金(元)	应派奖金合计(元)
一等奖	0		0
二等奖	4	126027	504108
三等奖	16	3000	48000
四等奖	608	500	304000
五等奖	12876	30	386280
六等奖	416855	5	2084275
合计	430359		3326663

本期全国销售金额:16048282元

300238426.75元奖金滚入下期奖池。

本期兑奖截止日为2022年10月17日,逾期作弃奖处理。

排列3排列5 第22218期

排列3	7	4	5
排列5	7	4	5	2	9

中奖情况						
		全国销量(元)	本省销量(元)	全国中奖注数	本省中奖注数	单注奖金(元)
排列3	直选	37451510	1700488	11114	460	1040
	组选3			0	0	346
	组选6			38811	1600	173
排列5		15495276		71		100000

5375249.24元奖金滚入下期排列3奖池。

364577310.14元奖金滚入下期排列5奖池。

本期兑奖截止日为2022年10月17日,逾期作弃奖处理。