又一家江企A股上市
江门上市企业达23家

羊城晚报讯 记者陈卓栋，通讯员江讯、唐达、谭耀广摄影报道：11日上午，又一家江门企业上市敲钟！广东绿岛风空气系统股份有限公司（下称“绿岛风”）成功在深交所创业板挂牌上市，成为今年第3家A股上市挂牌的江门企业。至此，江门市境内外上市企业数量达到23家。

11日上午，江门市长吴晓晖等领导嘉宾及绿岛风相关负责人参加企业上市挂牌仪式，共同敲响开市宝钟。

记者了解到，绿岛风公司来自江门台山市，主要从事室内通风系统产品的设计研发、生产及销售，致力于改善室内空气质量、提高建筑节能水平，为客户提供智能化、定制化、一体化室内通风系统解决方案。公司主要产品覆盖新风系列产品、风幕机两大品类、上百个系列、数千种型号，适用于民用住宅、市政基建、商业场所、工业厂房等国民经济各个领域，是行业内知名企业。该公司通风换气设备产品曾在去年新冠肺炎疫情期间，应用于武汉火神山及雷神山医院。

江门市领导及绿岛风公司负责人等为新股上市敲钟

绿岛风董事长李清泉表示，作为江门市“5+N”产业集群中家电产业链的骨干企业，公司将以上市为契机，进一步扩充产能，提升研发实力，加强渠道拓展和品牌建设，引进优秀人才，提升经营管理水平，努力将公司打造成为世界一流的室内通风系统企业。

据悉，江门市委、市政府重视企业上市工作，去年以来大力实施“金种子”三年行动计划，吸引头部券商、基金及早介入对企业的培育，推动科技与金融资本有机对接，不断加大对企业上市的政策扶持，助力更多江门企业登上资本市场舞台，大力推动“5+N”产业集群高质量发展。

吴晓晖表示，绿岛风的发展历程是众多企业在江门这片沃土不断茁壮成长的缩影，此次成功上市将激励全市更多企业拥抱资本市场，借势腾飞、做强做大。

记者了解到，随着绿岛风成功上市，江门市境内外上市企业数量达到23家，另有1家企业申报IPO并获受理，4家企业进入广东省证监局上市辅导，形成上市公司“雁形”后备梯队，资本市场“江门板块”持续壮大。

广发中山分行举办革命歌曲合唱比赛

百年来，中国共产党风雨兼程、披荆斩棘，镌刻下沉甸厚重的光辉印记、传颂着慷慨激昂的红色经典。为隆重庆祝中国共产党成立100周年，充分展示广发人精神风貌，结合分行庆祝建党100周年“七一工程”暨党史学习教育工作安排，广发银行中山分行于8月8日通过录播的方式，举办庆祝建党100周年革命歌曲合唱比赛。

合唱比赛现场

全行各单位组成15支联队，按照安排分时段、分批次到达活动现场，在一小时内完成统一化妆及依次录播工作，录播结束后立刻撤场。全部录播完成后，分行将通过线上方式组织评选。

视频录制过程中，各联队精神饱满、满怀激情，一首首节奏鲜明、耳熟能详的经典红歌，唱出了广发人担当新使命、奋进新时代的最强音，唱出了对党的无限热爱与深深祝福。从上海到嘉兴，从井冈山到延安，从西柏坡到北京。百年风雨征程，百年艰苦卓绝，百年辉煌骄傲。一幕幕中国共产党的光辉奋斗史，一个个可歌可泣的人物故事，一一在慷慨激昂的歌声重现。

这次录播线上比赛活动，结合近期疫情防控需要，严格做好场所循环消毒、参与人员绿码与行程表、体温检测、戴口罩、队伍分区间隔等疫情防控措施，确保疫情防控万无一失。

通过这次比赛，进一步讴歌中国共产党百年奋斗光辉历史，唱响爱党爱国的主旋律，推动党史教育走深走实，激励全行职工鼓足干劲，争创优异业绩，献礼建党一百周年。

广发银行“电e盈”惠企利民

为更好惠企利民，作为金融支持和民生保障的重要机构，广发银行与国网电子商务有限公司（下称“国网电商”，国家电网直属公司）在电费金融领域强强联合，推出电费金融服务模式“电e盈”，助力疫情期间用电企业“无接触”线上交电。截至目前，已为近百家企业提供用户管理、账户管理、资金增值、电费交纳等综合电费金融服务，缴纳电费超过13亿元。

创新服务构筑银企共赢

国网电商响应国家减费让利号召，依托国家电网电费业务场景，融合应用大数据及银行金融资源，为用电企业提供电费充值、智能缴交、收益增值在内的一站式服务。广发银行凭借常年对市场的洞悉及多年来的金融服务实践，聚焦水、电、煤、气、费等公共事业缴费场景，着力推出“智慧民生”综合金融服务，深耕全流程的智能缴费解决方案并不断升级服务。双方在电费金融领域的服务理念不谋而合，共同推出“电e盈”全新电费金融服务。

据了解，“电e盈”以广发银行对公电子渠道“银企直联”为基础，打通双方系统，实现信息互联互通，并在此基础上构建用户管理、账户管理、资金增值和电费交纳四大核心功能，并重点打造“电费信息多维度线上查询”“多电力户号电费统一缴交”“集团多子公司电费统一缴交”“电费资金定制增值收益产品”等特色功能，满足用电企业个性化、智能化交电需求。尤其是疫情期间，有效缓解用电企业出行不便、缴费难、对账难等用电难题，目前“电e盈”已在河南、福建、山东、河北、吉林、天津、湖南、陕西、安徽等省市上线。

贴心服务践行普惠金融

湖南某物业服务有限公司是一家以物业管理、房地产销售代理、房地产经纪为主营业务的民营企业。该公司有多个独立电表单元需要单独核算交费，原本预缴电费须每月提前向当地电力公司采购电量，一方面占用公司资金提升了资金成本，另一方面电表的核算和电费缴纳操作繁琐复杂，耗费人工成本。广发银行通过深入了解当地电力市场环境以及该公司的实际需求，会同国家电网湖南省公司，通过“电e盈”产品为客户定制服务方案。一是通过“统一交纳多电力户号电费”功能与定制化电费划转服务，简化电费管理，方便企业每月对账核算，节约工作时间与人力成本；二是预缴的电费资金在广发银行沉淀后派生一定收益的资金，在保障企业每月正常用电扣缴的同时，还能有效降低资金成本。

广发银行始终把服务实体经济作为金融服务的出发点和落脚点，运用创新方法破除制约发展的瓶颈，以“金融+产品+场景”为抓手，从金融属性出发打造创新产品，践行普惠金融。后续广发银行将继续扩大与国网电商的合作，丰富协同产品，创新协同模式，为电费金融领域持续赋能。

拱北海关助推又一新增供澳禽肉产品生产企业顺利出口

充实澳门居民“菜篮子”

日前，经拱北海关所属的高栏海关检验检疫合格后，珠海市广湾食品有限公司首批150公斤鸡肉产品经港珠澳大桥珠海公路口岸快速通关运往澳门市场。这标志着拱北海关辖区又新增一家禽类产品生产企业实现产品顺利供澳。

据介绍，珠海市广湾食品有限公司是一家主营农副产品产销的本地企业，公司一经成立就有意打入港澳市场。开辟港澳市场，确保符合其检验检疫要求是第一步。“在得知我们要在金湾区建厂时，海关就给予了我们很多帮助，从场地规划、制度建设、质量安全管控、出口申报、产品装运等方面给予全方位全流程的指导。”广湾食品有限公司法人代表肖学强说道。

据悉，为支持企业顺利出口，拱北海关主动了解企业需求，送政策上门，同时还积极联系澳门市政署，指导企业建立健全质量控制体系、溯源管理体系和疫病防控体系等，确保供澳禽肉质量安全。

此外，因该公司为首次办理出口业务，对各项手续操作不熟悉，海关开通“绿色通道”服务，启动“关企协调员机制”，指派专人跟进出口报关、查验监管、制证出证等事宜。得益于海关的指导帮扶，广湾食品有限公司顺利实现了产品供澳，谈及未来发展，公司负责人肖学强信心十足，表示接下来将扩大出口规模，增加出口禽肉品种。

据拱北海关食品处相关负责人介绍，为保障澳门“菜篮子”供应安全、足量，该关全力做好监管服务，目前辖区企业生产的禽产品每年约有六千多吨供应澳门，占澳门市场同类产品约七成。

（何叶舟 钱瑜 黄云君 刘佳苑 邓璐）

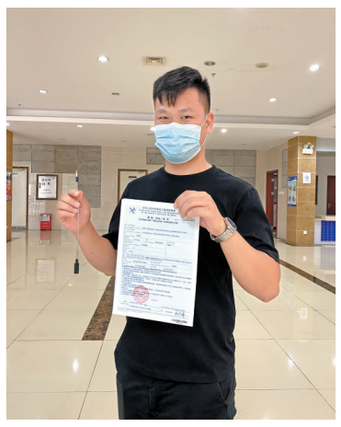
企业领取首张兽医卫生证书 邓璐 摄

莜面的多种吃法

文/图 梅尔

每次经过某连锁品牌的莜面馆，都会疑惑一碗莜面怎么会有如此多粉丝追随。不就是简单的一碗面条而已吗？直到笔者认识几位山西朋友，在他们面前提起莜面就会眼前一亮，下意识地吞咽口水，恨不得原地来上一碗。原来山西的莜面吃法，实在是太多了。

造型各异的蒸莜面

大多数人第一次吃莜面，吃的都是莜面饸饹。莜面松散粗糙，比不得白面筋道。为了让莜面饸饹足够爽滑，有经验的山西人一般会加少许淀粉中和，再放点儿盐，倒入适量的滚烫开水，迅速拿筷子把面和热水“缠”成雪花状后，再用手和成一个光滑的面团。蒸莜面饸饹的时候，山西人往往会放几块切片的土豆进去，等蒸熟出笼，压成土豆泥，拌着饸饹一起下肚。

莜面饸饹只要做到口感光滑筋道，就算尽到了它的本分。口味上的事儿，还得交给臊子。莜面饸饹的臊子有荤有素。素臊的菜式较少，以西红柿鸡蛋臊为主，带点儿酸甜的西红柿汤汁被饸饹迅速吸收，再来点儿土豆泥，当碳水炸弹的美妙在舌尖绽放，除了大口吃面，你根本无暇顾及其他。荤臊子的搭配，有无数种可能。最家常的，还是土豆肉臊。山西人的食谱里，土豆是莜面的原配。

莜面栲栳栳这种蜂窝状的主食，也是山西莜面的代表之一。之所以叫这个名字，是因为它和“笆斗”的样子很像，而“笆斗”在当地方言里就叫“栲栳”。有些饭馆儿会把臊子直接浇在栲栳栳上，但这只适合立马食用的场景。因为臊子一旦压在栲栳栳上，汤汁就会破坏莜面的筋道，让本来就松散的莜面变得更软塌。

据说山西人在家吃栲栳栳，莜面和臊子是分开的。臊子舀到碗里，撕一些栲栳栳进去，拌到每一卷栲栳栳都被臊子包裹，夹起来不滴汤汁的程度，就到了食用的最佳时机。衡量一份栲栳栳是否优秀的标准有两个，一是够薄，二是要“绒”，即山西方言里的松软。而且薄和“绒”，相辅相成。栲栳栳一旦厚了，就会又干又柴，非常粗糙。薄到透光的栲栳栳，既保留了莜面的松软，又因为手上功夫到位，多了几分筋道的口感，把莜面的优势发挥到了极致。

在山西的莜面世界里，很多能蒸的美食，都是栲栳栳的变形，比如莜面洞洞。去皮洗净的土豆，用擦子擦成细丝，裹进薄软的椭圆形莜面皮儿里，上下都不封口，直接入笼蒸熟。面不封口，个个露着肚皮，像一卷随意卷起的铺盖；如果给莜面洞洞封口，捏成全封闭的样子，那就是莜面蒸饺；把小拇指大小的面团儿，放在拇指指腹，搓成猫耳朵的形状，就是莜面个团儿，可蒸可煮。

口感讨喜的“鱼鱼”

莜面鱼鱼，几乎是唯一一个“最好用冷水和面”的莜面品类，水越冷，面越硬。搓鱼鱼和包饺子一样，需要先捏面剂子。但不需要把面扯成小团儿，而是弄成圆柱形的粗面，夹在左手的食指和中指之间。右手揪一点点面下来，放在手心双手合十，一搓一压，就是一条小鱼鱼。

山西人做面吃面，眼里容不得沙子，有大有小的鱼鱼，不是一锅好鱼鱼。合格的鱼鱼大小粗细都得一致，而且摆放时很讲究，不能随意堆叠，必须整整齐齐。而鱼鱼的做法，大致分为两种，一种是“下锅鱼鱼”，另一种是“焖鱼鱼”。

下锅鱼鱼一般先烧油炒料，土豆丁、萝卜丁、豆角丁、肉末等菜码炒出香气，加水煮沸，下入捏好的鱼鱼，等待汤沸面熟，捞一碗热气腾腾的煮鱼鱼，连汤带面吸溜下肚，狠狠发一身热汗，吃的就是一个浓汤筋面。

焖鱼鱼的工序要稍微复杂一些，先把鱼鱼蒸熟，再下锅和配菜同炒，等到配菜炒熟，加少许水，盖上锅盖焖到汤汁收起，便大功告成。焖鱼鱼讲究“红绿”搭配，一般都会放入豆角、萝卜丝调色，焖到快干的汤汁要挂在莜面上，让酱油的色泽包裹住莜面的灰暗，可以说，这是莜面里看起来最能调动食欲的一种。

无论是哪种做法，鱼鱼的形状和口感，都让人容易忍不住多吃。特别是在小孩子面前，哄骗他们吃“鱼鱼”可要比哄骗他们吃米饭容易得多了。

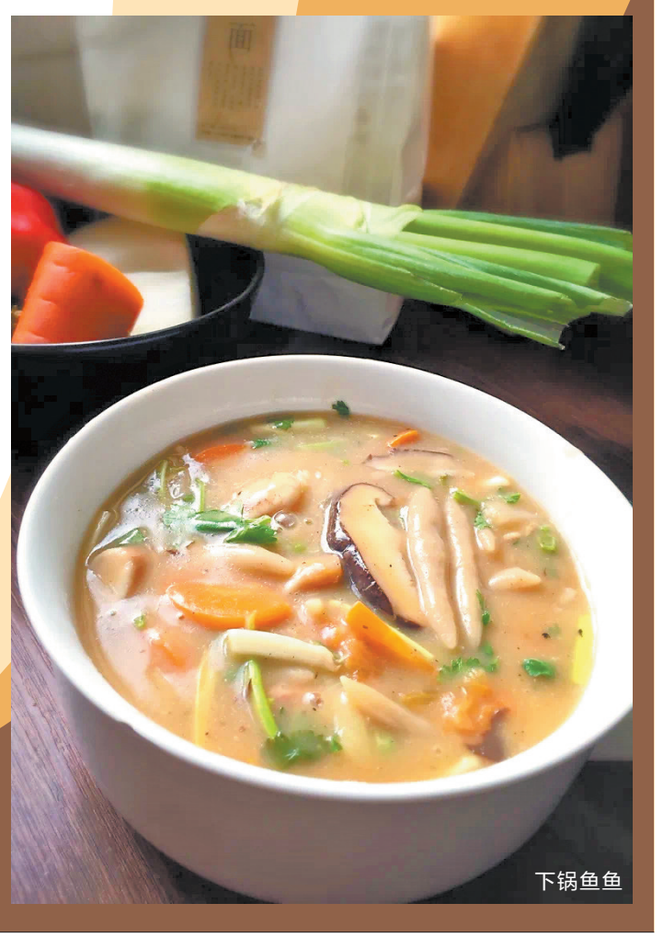
下锅鱼鱼

莜面栲栳栳

佛山农村商业银行股份有限公司债权转让通知暨与佛山市魔方置业投资有限公司债权催收联合公告

根据佛山农村商业银行股份有限公司（下称“佛山农商银行”）与佛山市魔方置业投资有限公司于2021年8月4日签署的《债权转让合同》[编号：佛农商（2021）债转字第09号]，佛山农商银行将其有权处置的黎汝添的贷款主债权及担保合同项目下的全部权利（详见公告清单），依法转让给了佛山市魔方置业投资有限公司。佛山农商银行特公告通知各借款人及担保人：

佛山市魔方置业投资有限公司作为下列债权受让方，请公告清单所列借款人及其担保人，从公告之日起立即向债权受让方佛山市魔方置业投资有限公司履行还本付息义务、承担相应的担保责任。特此公告。

转让方：佛山农村商业银行股份有限公司　　受让方：佛山市魔方置业投资有限公司

二〇二一年八月十二日

注：

1. 本公告清单仅列示截至2021年3月31日的贷款本金余额，借款人和担保人应支付给佛山市魔方置业投资有限公司的利息、罚息、迟延履行利息、违约金及其他应付款按借款合同、担保合同及中国人民银行的有关规定或生效法律文书确定的方法计算。

2. 若借款人、担保人因各种原因更名、改制、歇业、破产、吊销营业执照或丧失民事主体资格的，请相关承债主体及/或主管部门代为履行义务或履行清算责任。

3. 下列主债务人、担保人如有疑问，请与佛山农商银行或佛山市魔方置业投资有限公司联系。本公告当中内容如有遗漏，以借款人、担保人等原已签署的交易合同及生效的法律文书为准。

佛山农商银行联系方式：　联系人：张经理　电话：0757-83039791　地址：佛山市禅城区华远东路5号

佛山市魔方置业投资有限公司联系方式：　联系人：林小姐　电话：13827778557

借款人名称	贷款本金余额（元）	从属权利	个人住房担保借款合同编号	担保人名称	生效法律文书	原贷款行
黎汝添	281,343.78	包括但不限于应收利息、罚息、和迟延履行利息、律师费、受理费、财产保全费等，具体数据以实物资料记载为准。	房借字2011年第20031号、房借字2011年第20032号	韦艳庭、韦润潮	广东省佛山市禅城区人民法院民事判决书（2015）佛城法民二初字第1246号、广东省佛山市禅城区人民法院执行裁定书（2016）粤0604执字450号之一	佛山农商银行