第71场 观音山 百场公益演出系列

“花样年华”燃情观音山

羊城晚报记者 何晶 摄影 魏辉

前不久，青年歌唱家、星海音乐学院副教授冯珊珊的“花样年华”流行专场演唱会在星海音乐学院音乐厅交响乐厅上演。11月25日，冯珊珊带领星海音乐学院流行音乐学院“花样年华组合”来到广东观音山森林公园，给游客们送上一场精彩纷呈的演出。

本次活动由羊城晚报报业集团、广东观音山国家森林公园联手打造，是观音山百场公益群艺汇演的第71场。唱功专业、视效精彩、颜值亮眼，昨日的演出吸引了众多游客，现场座无虚席，还有不少游客站着看完整场表演。

压轴节目《红高粱组曲》

冯珊珊（后）和陈欣演绎《梦江南》

1 “花样年华”载歌载舞青春洋溢

昨日，12位身穿粉红西装的帅气男子率先登场，他们青春洋溢地边唱边跳，现场气氛瞬间热闹起来。虽然演出当天观音山阴雨连绵，但“花样年华组合”用热情的流行串烧歌曲驱赶了大家的寒意。《青苹果乐园》《冬天里的一把火》《热情的沙漠》等观众熟悉的经典流行歌吸引了不少游客驻足。暖场节目结束，现场观众用掌声和尖叫声给台上的演员们喝彩。

全场演出最有特色的是汉唐歌舞《踏歌》，由冯珊珊带领11位表演者全女班演绎。她们身穿翠绿的传统民族服饰，拉手而歌，踏地击节，用清新婉约的演唱和婀娜多姿的舞蹈，演绎阳春三月的踏青少女，富含古典文化意蕴，体现了“诗乐舞”三位一体的美学观念。

冯珊珊是星海音乐学院流行音乐学院流行演唱系副主任。2009年，她一手打造了“花样年华组合”，当时她和学生们正在排练《滚滚红尘》音乐剧，20多岁的大学生正值花样年华，于是给组合起了这个名字。“花样年华组合”至今已成立9年，以独具特色的“唱舞演”表演形式，活跃于荧屏，是星海流行演唱系的金字招牌。组合成员均是星海音乐学院流行音乐学院的学生，虽然有不少同学毕业后退出，但也不断有新同学加入其中。冯珊珊说，“花样年华组合”是铁打的组合流水的兵，既是对同学们校园生活的纪念，也是对青春的纪念。

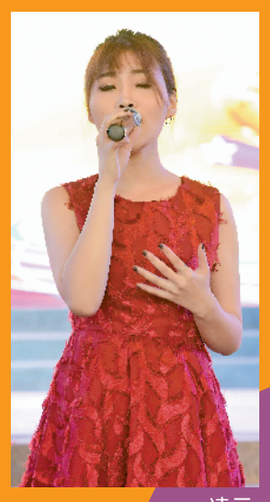
凌云

魏静仪

2 青年歌手演绎多种风格流行曲

据了解，星海音乐学院流行演唱系已成立20余年，是全国高等音乐艺术院校最早设立的流行音乐演唱专业之一，知名校友包括周笔畅、刘惜君、东山少爷等。昨日的演出中，青年歌手们精心演唱了多首观众耳熟能详但又风格迥异的流行金曲。

“那一滴雨水 / 演化成我翅膀 / 向着我爱的人 / 追吧……”凌云给观众带来一曲女声独唱《月牙湾》，她曾获2017年“飞YOUNG校园好声音”广东赛区“最佳人气奖”。这是凌云第二次来到观音山演艺中心的舞台，一曲唱不过瘾，她还邀请师妹杨珂蓝共同演绎刘若英的歌曲《原来你也在这里》，用抒情的歌声传递情谊，这对养眼又有实力的姐妹花赢得了现场阵阵掌声。

“羞答答的玫瑰静悄悄地开 / 慢慢地绽放她留给我的情怀 / 春天的手呀翻阅她的等待 / 我在暗暗犹豫该不该将她轻轻地摘……”声音极富磁性的宋浩然曾获2017年“飞YOUNG校园好声音”广东赛区季军，虽然还在念大三，但表演相当成熟老道。在演唱了《羞答答的玫瑰静悄悄地开》之后，他还重新演绎蔡琴的经典歌曲《恰似你的温柔》，前半段怀旧抒情，后半段时髦热情，非常好听。

2015年东方卫视《隐藏的歌手》“黎明专场”亚军黄健明以一曲《大地恩情》带领观众穿越到上世纪80年代的同名电视剧中。他和李文婕合唱的《相思风雨中》同样也是一击“回忆杀”。浙江卫视2018《中国好声音》学员魏静仪演唱的《柠檬树》和《南屏晚钟》则开启了全场大合唱模式。邹经豪和朱闯的男生二重唱《沙漠骆驼》，用超高难度的技巧征服听众。吉他弹唱歌手高若峰边弹边唱，为观众送上《大约在冬季》和《成都》两首温柔的歌曲。

高若峰和小朋友鲍泓霖（左）合唱《成都》

李文婕和黄健明

汉唐歌舞《踏歌》

3 冯珊珊独唱原创新歌《情书》

“草青青 / 水蓝蓝 / 啊 / 白云深处是故乡 / 故乡在江南……”昨日赢得最多掌声的节目，当属冯珊珊和陈欣共同演绎的歌舞《梦江南》。“唱得好”“好美啊”……台下观众热情地表达自己的喜爱之情。这首歌曲由李海鹰作曲、陈小奇填词，是经典南派流行歌曲。冯珊珊和陈欣以双人舞的形式边唱边跳，抒情的歌声和唯美的舞台氛围融为一体。

在前不久的冯珊珊“花样年华”流行专场演唱会上，冯珊珊发布了自己的两首新歌。昨日，她将其中的中国风原创歌曲《情书》带到观音山演艺中心的舞台。这首歌由李倩仪作词，郑铮铮作曲，孙正江编曲，旋律舒缓，充满古风。

压轴节目是《红高粱组曲》，由冯珊珊带领“花样年华组合”共同演绎。该节目包括《妹妹你大胆地往前走》《酒神曲》《九儿》等，用演、唱、舞的形式生动演绎，为全场演出画上了完满的句号。

（上接A10版）

广东粤财资产管理有限公司与上海民旭管理咨询中心（有限合伙）债权转让暨债权催收联合公告

序号	借款人	借款合同编号	贷款本金余额（币种：人民币 单位：元）	担保人	担保合同名称	担保合同编号	备注
55	佛山市南海金新金属回收有限公司	（2014）佛银授合字第321001号	17,939,609.93	佛山市南海大沥璟瑞金属回收有限公司	最高额保证合同	(2014) 佛银最保字第321001B1号	
				陈卓明、杨晓成、邓国桢、戴秀棠、谭磊、陈春燕、袁春梅	最高额保证合同	(2014) 佛银最保字第321001B2号	
				佛山市南海金拓金属回收有限公司	最高额抵押合同	(2014) 佛银最抵字第321001D1号	
				谭磊、陈春燕	最高额抵押合同	(2014) 佛银最抵字第321001D2号	
				佛山市南海金拓金属回收有限公司	最高额应收账款质押合同	(2014) 佛银最应质字第321001z1号	
				佛山市南海金拓金属回收有限公司	应收账款质押登记协议	(2014) 佛银应质登字第321001z1号	
				谭磊、陈卓明	最高额应收账款质押合同	(2014) 佛银最应质字第321001z2号	
				谭磊、陈卓明	应收账款质押登记协议	(2014) 佛银应质登字第321001z2号	
56	佛山市南海区泰丰辉废旧物资回收有限公司	（2014）佛银授合字第320034号	15,407,336.73	佛山市南海区宇润金属回收有限公司	最高额保证合同	（2014）佛银最保字第320034B1号	
				谭鑫、谭磊、苏琳博、陈春燕、袁春清、李少琦、王惠平	最高额保证合同	（2014）佛银最保字第320034B2号	
				佛山市南海区泰丰辉废旧物资回收有限公司	最高额应收账款质押合同	（2014）佛银最应质字第320034Z1号	
				佛山市南海区泰丰辉废旧物资回收有限公司	应收账款质押登记协议	（2014）佛银应质登字第320034Z1号	
				谭磊、陈春燕	最高额抵押合同	（2013）佛银最抵字第320020D1号	
				佛山市南海区泰丰辉废旧物资回收有限公司	最高额抵押合同	（2013）佛银最抵字第320020D2号	
57	佛山市顺德区腾骏贸易有限公司	（2013）佛银授合字第38167号	6,000,000.00	佛山市顺德区公承贸易有限公司 佛山市顺德区乐从镇洪伟贸易有限公司	最高额保证合同	（2013）佛银最保字第38167B1号	
				梁志雄、何秀娟、陈礼洪、陈志勇、麦国强	最高额保证合同	（2013）佛银最保字第38167B2号	
				佛山市顺德区腾骏贸易有限公司	最高额抵押合同	（2013）佛银最抵字第38167号	
58	珠海市金电燃料有限公司	10000124187	35,893,680.13	广西贺州市桂东送变电工程有限责任公司	最高额保证合同	（2013）113012银最保字第168-01号	
				珠海市金电燃料有限公司	最高额应收账款质押合同	（2013）113012银最应质字第168-02号	
59	珠海市三杨精密塑胶制品有限公司	10000180124	8,858,987.22	珠海市荣德福珠宝有限公司	最高额保证合同	（2011）113014银最保字第025501号	
				江西智荣物流有限公司	最高额保证合同	（2011）113014银最保字第025502号	
				张智荣	最高额保证合同	（2011）113014银最保字第025503号	
				吴永红	最高额保证合同	（2011）113014银最保字第025504号	
				珠海市三杨精密塑胶制品有限公司	最高额权利质押合同	（2011）113014银最权质字第025505号	
60	珠海旭晨电子科技有限公司	10000358270	6,689,501.25	珠海恒瑞机电工程有限公司、黄文平、李文、王玉瑾	最高额保证合同	（2012）113005银最保字第002-03号	
				珠海旭晨电子科技有限公司	最高额抵押合同	（2012）113005银最抵字第002-02号	
				珠海恒瑞机电工程有限公司	最高额抵押合同	（2012）113005银最抵字第002-01号	
61	东莞市艾炜特电子有限公司	10633113018	40,000,000.00	杨富生、刘沛新、廖代辉	最高额保证合同	10633113018-02	
				赣州艾炜特电子有限公司	最高额抵押合同	10633113018-01	
				东莞市艾炜特电子有限公司	最高额保证金质押合同	10633113018-03	
62	广州市置徽贸易有限公司	1290111351101	42,999,983.50	韶关市集徽实业投资有限公司；林康平、林帝金、彭弘	最高额抵押合同；最高额保证合同	12901113511-1；12901113511-2	
63	广州酷科电气股份有限公司	10100612004	15,000,000.00	钟秉霖；钟秉霖	最高额抵押合同；最高额保证合同	10100612004-01；10100612004-02	
64	广州市晶益建筑装饰工程有限公司	12151113043	4,973,921.58	天津远洋烘彬光伏玻璃有限公司；洪碧雄、林璐；洪碧雄	厂商银预付款融资三方合作协议；最高额保证合同；最高额抵押合同	12151113043-03；12151113043-02；12151113043-01	
65	广州市焜建贸易有限公司	12200113045	39,918,276.76	李建华；广州市睿筠商贸有限公司、广州市烨盈电器贸易有限公司；李文筠、苏小玲、李建华	最高额抵押合同；最高额保证合同；最高额保证合同	12200113045-01；12200113045-03；12200113045-04	
66	广东华强药业有限公司	12801314051	79,500,000.00	李华兴、赖海芬、吴海涛、李华兴、赖海芬、吴海涛；广东华强药业有限公司、李华兴	最高额保证合同；保证合同；最高额抵押合同	12801314051-02；12801314051-01；12801314051-01	
67	广州绿谷进出口贸易有限公司	12200514003	1,640,171.78	王克、吴醋；广州绿谷进出口贸易有限公司	最高额保证合同；最高额保证金质押合同	12200514003-1；12200514003-2	
68	广州市圆银贸易有限公司	101004201310	35,000,000.00	东莞市益亨塑胶制品有限公司、吴海瑾、吴剑豪、柯云妹；吴剑豪	最高额保证合同；最高额抵押合同	10100420131001；10100420131002	
69	广州市常鼎石材有限公司	101004201313	41,000,000.00	叶志林；叶志林；	最高额保证合同；最高额抵押合同	10100420131302；10100420131301	
70	广州市谊建装饰工程有限公司	12151112047	3,050,000.00	苏冠辉、苏以芳；苏冠辉、车艳；广州市谊建装饰工程有限公司；广州市谊建装饰工程有限公司；广州市谊建装饰工程有限公司	最高额抵押合同；最高额保证合同；有追索权国内保理合同；应收账款质押合同；应收账款转让登记合同	12151112047-01；12151112047-02；12151112047-03；121511204703-01；121511204703-02	
71	广州市悦丰水产养殖有限公司	12151112058	12,000,000.00	李树荣；李树荣、李俊	最高额抵押合同；最高额保证合同	12151112058-01；12151112058-02	
72	广州市花都区狮岭凯富皮革商行	12700012393	2,000,000.00	广州龙霸皮具有限公司；广州市花都区狮岭百隆皮革商行；吴祥节、邹飞震、朱昌光、郑晓、陈积龙、蔡美飞	最高额保证合同；最高额保证金质押合同；“市场贷”业务补充协议	12700012393-1；12700012393-2；12700012393-3	
73	广州市龙威纺织品有限公司	12700013065	3,750,000.00	广州市增廷皮革有限公司；广州市嘉最皮具有限公司；广州市花都区欧派皮具厂；余汉威、李燕娴、徐汉武、邹亚娟、王芳、唐黎明、盛回园、袁为民、龚小青	最高额保证合同；最高额保证金质押合同；“市场贷”业务补充协议	12700013065-1；12700013065-2；12700013065-3	
74	广州市家倩贸易有限公司	1010081419	5,000,000.00	广州市家备贸易有限公司；陈国兵、邹轩、林小琴；陈国兵	最高额保证合同；最高额保证合同；最高额抵押合同	1010081419-01；1010081419-03；1010081419-02	
75	广州龙霸皮具有限公司	12700012393	2,000,000.00	广州市花都区狮岭凯富皮革商行；广州市花都区狮岭百隆皮革商行；吴祥节、邹飞震、朱昌光、郑晓、陈积龙、蔡美飞	最高额保证合同；最高额保证金质押合同；“市场贷”业务补充协议	12700012393-1；12700012393-2；z12700012393-3	
76	广州市花都区新华金达五金制品厂	12700014002	1,496,590.82	广州市峻熙皮具有限公司；广州市焱森箱包制品有限公司；金存友、银春燕、汤家辉、毕佩怡、熊敏	最高额保证金质押合同；最高额保证合同；“市场贷”业务补充协议	12700014002-1；12700014002-2；12700014002-03	
77	广州柯特皮具有限公司	12700012179	1,296,223.23	广州市健信贸易有限公司；广州市佳林皮具有限公司；广州市花都区锋发皮具厂；张建红、李伟伟、李柯、马洋泽、邵满红、许发华、肖腊梅	最高额保证合同；最高额保证金质押合同；“市场贷”业务补充协议	12700012179-1；12700012179-2；12700012179-3	
78	广州市健信贸易有限公司	12700012179	1,296,223.23	广州市佳林皮具有限公司；广州市花都区锋发皮具厂；广州柯特皮具有限公司；张建红、李伟伟、李柯、马洋泽、邵满红、许发华、肖腊梅	最高额保证合同；最高额保证金质押合同；“市场贷”业务补充协议	12700012179-1；12700012179-2；12700012179-3	
79	广州市焱森箱包制品有限公司	12700014002	1,383,312.78	广州市峻熙皮具有限公司；广州市花都区新华金达五金制品厂；金存友、银春燕、汤家辉、毕佩怡、熊敏	最高额保证金质押合同；最高额保证合同；“市场贷”业务补充协议	12700014002-1；12700014002-2；12700014002-03	
80	广州市峻熙皮具有限公司	12700014002	918,970.55	广州市焱森箱包制品有限公司；广州市花都区新华金达五金制品厂；金存友、银春燕、汤家辉、毕佩怡、熊敏	最高额保证金质押合同；最高额保证合同；“市场贷”业务补充协议	12700014002-1；12700014002-2；12700014002-03	
81	广州市花都区狮岭妮科手袋厂	12700013407	790,124.83	广州市永生皮革有限公司；广州市发宏皮具有限公司；高守义、蔡永生、刘艳兰、唐路生、郭平、蔡贵彬、黄巧凤	最高额保证合同；最高额保证金质押合同；“市场贷”业务补充协议	12700013407-1；12700013407-2；12700013407-3	
82	广州市永生皮革有限公司	12700013407	1,088,351.00	广州市花都区狮岭妮科手袋厂；广州市发宏皮具有限公司；高守义、蔡永生、刘艳兰、唐路生、郭平、蔡贵彬、黄巧凤	最高额保证合同；最高额保证金质押合同；“市场贷”业务补充协议	12700013407-1；12700013407-2；12700013407-3	
83	广州市发宏皮具有限公司	12700013407	1,543,626.72	广州市花都区狮岭妮科手袋厂；广州市发宏皮具有限公司；高守义、蔡永生、刘艳兰、唐路生、郭平、蔡贵彬、黄巧凤	最高额保证合同；最高额保证金质押合同；“市场贷”业务补充协议	12700013407-1；12700013407-2；12700013407-3	
84	广州市番禺和拓昌石材经营部	12801313036	1,000,000.00	广州市番禺和拓昌石材经营部、广州市番禺君盛石材经营部、广州和鑫石材装饰有限公司、郑跃辉、李秋芳、戴德华、王文水、黄巧双、章广昌、郑春菊；广州市番禺和拓昌石材经营部、广州市番禺君盛石材经营部、广州和鑫石材装饰有限公司；广州市番禺和拓昌石材经营部、广州市番禺君盛石材经营部、广州和鑫石材装饰有限公司、郑跃辉、李秋芳、戴德华、王文水、黄巧双、章广昌、郑春菊	最高额保证合同；最高额保证金质押合同；“市场贷”业务补充协议	12801313036-1；12801313036-2；12801313036-3	
85	广州市华鞍轮胎有限公司	12110513036	6,000,000.00	袁崇高、何琼珍；袁上华、李娜；袁上华、李娜、袁剑锋	最高额抵押合同；最高额抵押合同；最高额保证合同	12110513036-02；12110513036-03；12110513036-01	
86	广州商益昭业皮具有限公司	12700011284	2,170,275.94	广东融汇融资担保有限公司；赵亚阁、赵艳华	最高额保证合同	12700011284-1；12700011284-2	
87	广州碧瓦环保建材有限公司	1280001302201 12800013022002	23,000,000.00	广州市东恒实业有限公司；周辉、胡洁仪、陆慧	最高额抵押合同；最高额保证合同	12800013022-01-01；12800013022-01-02；12800013022-02	
88	广州市宝联装修安装工程有限公司	12140113037	4,780,000.00	冯启铭	最高额保证合同；最高额抵押合同	12140113037-01；12140113037-02	
89	广州市龙之杰皮具有限公司	12700013314	5,519,696.06	广州跨越者箱包有限公司；广州市汇绅皮具有限公司；周桂香、唐伟、唐志旺、曼石红、李志明、刘俊池、翟艳春	最高额保证合同；最高额保证金质押合同；“市场贷”业务补充协议	12700013314-1；12700013314-2；12700013314-3	
		12700013360		周桂香、唐伟	最高额保证合同；最高额抵押合同	12700013360-1；12700013360-2	
90	广州金创利经贸有限公司	12110513039	49,980,000.00	谭康、黄炜；广州金创利经贸有限公司	最高额保证合同；最高额抵押合同	12110513039-01；12110513039-02	
		12110514062		广州金创利经贸有限公司；谭康、黄炜	最高额抵押合同；最高额保证合同	12110514062-01；12110514062-02	
91	广东富睿实业集团有限公司	121108130016	49,950,000.00	林小庆；惠州市博睿房地产咨询有限公司	最高额保证合同；最高额抵押合同	121108130016-02；121108130016-01	
92	广州市天海皮革贸易有限公司	12700012368	12,000,000.00	刘镛君、蒋邵平；汤佳、陈海、刘媛君、蒋邵平	最高额抵押合同；最高额保证合同	12700012368-1；12700012368-2	
93	广州市兴达印务有限公司	12800014002	47,482,577.03	郭广泉、广州市永泉印刷有限公司；广州市兴达印务有限公司、广州市永泉印刷有限公司；郭广泉、广州市福平物业管理有限公司；郭棋铠；郭棋铠	最高额保证合同；最高额抵押合同；最高额抵押合同；最高额保证合同；最高额抵押合同	12800014002-02；12800014002-03；12800014002-01；12800014002-04；12800014002-05	