幸运儿喜领大乐透1000万大奖

文/羊城晚报记者 胡彦 通讯员 豫体彩
插图/采采

近日，体彩大乐透第23134期开奖，当期全国共开出5注一等奖，来自河南省南阳的购彩者中得其中1注，奖金1000万元。次日下午，购彩者刘先生（化名）带着一家人来到河南省体彩中心，欢欢喜喜地领走了幸运大奖。

刘先生介绍，他接触彩票的时间虽然不短，但以前只是偶尔买买，最近四五年才开始买得勤快点。“记得那次我自己选的号中了100多元，特别高兴，也是那次中奖给了我信心，慢慢成了习惯，每期都想着买点。”

“年轻的时候身体好，打打篮球，喜欢喝点酒，现在岁数大了，酒也不喝了，买买彩票就当娱乐了。”问及中奖的经历，刘先生打开了话匣子，“虽说我经常买，但我总结了个经验，那就是要保持平常心，不中奖是常态，中奖了则是幸运，享受购彩的过程也挺好。”

聊起中奖号码是如何选出来的，刘先生分享说，他每次都是先自选5注号码，再机选5注号码。“自选就是用家里人的生日和幸运号码组合；机选呢，就是概率问题了，看运气了，这次的中奖就是机选的一注中的。”

开奖当晚，刘先生在核对彩票时，惊喜地发现自己中奖了，便立刻去叫醒已经睡着的妻子。“我告诉她我中奖了，她觉得我在哄她，后来又给儿子儿媳妇打电话说这事，他们也不相信，最后我把彩票拍照发过去，他们自己查了查结果才相信。”对于即将到手的奖金，刘先生表示依然要保持平常心，除了改善一下生活，不能影响现在的工作。

体彩顶呱刮“射门得奖”邀您“亲自上场”

关于2022年卡塔尔世界杯的记忆还历历在目，2024年1月12日至2月10日，卡塔尔将再次迎来足球盛宴。被推迟一年的第18届亚洲杯即将重新启航，中国男足作为24支参赛球队之一，受到广大球迷的热切关注。在期待亚洲杯的同时，体彩顶呱刮也推出足球主题即开票“射门得奖”，邀您一起上场，亲自“射门得奖”。

“射门得奖”票面设计让人仿佛置身于万众瞩目的赛场之中，绿茵球场上正上演着激烈的比赛，观众屏气凝神等着球员踢出关键球，赢得“射门得奖”。票面下半部分的红蓝球衣就像对阵的双方球员。作为观众，为自己喜欢的球队和球员加油呐喊，共同见证进球瞬间。

体彩顶呱刮“射门得奖”采用了找中奖符号及比大小两种游戏玩法。根据足球比赛特点选取“进球、梅开二度、帽子戏法”这些球迷们熟悉的球场术语为中奖符号，足不出户体验一把“射门得奖”的乐趣。

游戏规则主要包含两种玩法：

在玩法一中，刮开覆盖膜，如果出现进球标志，中得该标志下方所示的奖金；如果出现梅开二度标志，即中得该标志下方所示奖金的两倍；如果出现帽子戏法标志，即中得该标志下方所示奖金的3倍。

在玩法二中，刮开覆盖膜，在任意一场游戏中，如果你的进球数大于对手进球数，即中得该场游戏中间所示的奖金。

值得注意的是，中奖奖金兼中兼得。

卡塔尔让足球的激情再次在冬天绽放，在感受亚洲杯热烈比赛氛围的同时，让体彩顶呱刮“射门得奖”，陪你一起感受指尖足球的魅力，共同见证亚洲杯赛事的精彩时刻。

（文/图 胡彦 粤体彩）

大号走强 和值上升

——析体彩玩法走势

金手指

大乐透：前区：大号活跃，大小比关注3:2防4:1。和值上升，关注105—120之间。奇偶均衡，关注奇偶比3:2或2:3。012路关注1:2:2。连号淡出，关注散号。后区首防双小、奇偶组合，次防一大一小、双奇组合。

7星彩：319—420—659—284—641—724+2、7、9。

排列3：精选号码三注：217、627、145。

排列5：精选号码三注：37102、42756、10342。

（兴运）

杜绝非理性购彩行为，做好购彩前“心理准备”

文/图 羊城晚报记者 胡彦 通讯员 粤体彩

如今，越来越多的人把购买彩票作为休闲娱乐方式，在助力公益事业的同时，期待着生活中的“小确幸”。而随着购彩群体的壮大，其中难免有人会出现非理性购彩的情况。

为了向社会公众传递责任为先的品牌形象，近日，四川体彩雅安分中心开展“理性购彩宣传月”活动，为全市销售网点配置自主设计的理性购彩海报和门型展架，邀请代销者进行理性购彩座谈，分享劝阻未成年人购彩、非理性购彩行为的经验心得。

今年9月，广东体彩也围绕“购彩有节制”主题多维度、全方位开展为期一个月责任彩票专题宣传，营造全省理性购彩氛围。

近年来，各地彩票机构常态化开展形式多样的宣传活动，倡导健康购彩方式，杜绝非理性购彩。而作为普通购彩者，要深刻认识到彩票是一种机会游戏，在参与购彩前要做好充分的“心理准备”。

在购彩过程中，存在许多“心理陷阱”，比如“自利偏见”“控制错觉”等，这就要求购彩者要树立正确的购彩观念，保持理性、克制，以免陷入“心理陷阱”。

购彩是一种助力公益兼具娱乐性的行为，不能将其当成投资手段。在中奖这种小概率的随机事件面前，每一位购彩者都要抱着量力而行、细水长流的平和心态，才能体会到彩票带来的乐趣。

购彩过程中的“心理陷阱”

自利偏见 指人们相信一些发生在别人身上的幸运的事情同样很可能发生在自己身上，而那些让别人倒霉的事则不太可能发生在自己身上。

控制错觉 指对于偶然性事件，人们通常误以为通过自己的能力或努力能够对事件的结果施加影响。

购彩前应做好哪些心理准备？

乐观向上 购彩是一种助力公益之举，而不应过于看重金钱得失。购彩者如果怀着较重的得失之心去“追号”“博大奖”，不但体验不到彩票的乐趣，反而容易影响工作事业、危害身心健康、带来经济压力、导致家庭失和。

佛系购彩 购彩只是“生活中的一件小事”，应该养成“零钱购彩”的习惯，兴之所至，顺手买几张彩票调剂生活，中或不中都不影响生活，保持理性的“克制”，在随意中“佛系”购彩。

设定限额 为自己规划好每个月购买彩票的预算，坚守这个预算，不受冲动驱使超支。

发现非理性购彩的苗头怎么办？

沟通引导 如果家人或朋友存在非理性购彩行为，要与其建立良性沟通基础，尽量采用倾听和理解的态度，尊重对方的感受和情绪，避免批评、指责或者威胁，以免加重非理性购彩者的抵抗情绪。

寻求帮助 通过自身努力不能有效缓解非理性购彩行为时，可寻求外界帮助，如寻找彩票机构、专业心理咨询机构的指导。

补偿替代 如果发现自己产生沉迷购彩的心理，可以寻找其他健康的娱乐方式，如体育锻炼、读书或社交活动来进行娱乐，以补偿心理缓解“上头症状”。

理性购彩 量力而行 “多人少买”是彩票业长期以来倡导的理念，所谓“多人少买”就是让多数人参与到彩票公益事业中来，而每个人都在不影响正常生活的前提下适量购买彩票。

购彩者应充分意识到理性购彩的重要性，认识到参与购彩是一种公益行为，而绝不是投资手段和“豪赌”的途径。购彩的乐趣在于为公益事业贡献一份绵薄之力的同时，还可以丰富自己的业余生活。建议每一位购彩者都要抱着“量力而行”“细水长流”的心态，在购彩过程中养成冷静、克制的习惯，不要让购彩影响正常生活。

公益体彩助跑2023年河源马拉松

今年，全省多地的马拉松赛事回归，43场马拉松赛事贯穿全年。近日，2023年河源马拉松在广东河源市体育馆鸣枪开跑。

万名跑者由河源市体育馆起跑，脚步沿客家文化公园、珠河大桥、龟峰塔、河源博物馆等城市地标和景观一路向前，全方位领略万绿河源的活力生机与秀美风光，在挑战自我的同时，走近河源、了解河源、爱上河源，享受发现与探索的乐趣。

体彩方队助跑“河马”

中国体育彩票助力2023年河源马拉松欢乐开跑。河源体彩组建了近百人的“2023年河源马拉松体彩欢乐跑团”积极参与本次赛事，“体彩跑团”拉起横幅，以朝气蓬勃的精神面貌完成欢乐跑，传递青春活力、锐意进取的体彩人形象。

李冰清是河源体彩的一名专管员，当她看到马拉松现场遍布中国体育彩票的身影时，高兴地说：“作为体彩人，我从事公益事业已有十余年，今天来参加马拉松，看到现场到处都有中国体育彩票的身影，我感到非常自豪！”

公益体彩 越努力越美好

河源市体育彩票管理中心借助“河马”赛事博览会契机，在河源市体育馆马拉松赛事起跑现场积极开展“越努力 越美好”品牌落地推广活动。现场搭建了醒目的体彩品牌宣传区域，设置游戏互动、拍照打卡区和顶呱刮即开票体验区，每个区域都挤满了前来体验的市民，欢声笑语持续不断。

在现场，飞盘游戏是最受大家欢迎的，不光小朋友排着队参与，连不少“大朋友”们也兴致勃勃一试身手。一位刚收获礼品的参与者开心地说：“只要投中中间的乐小星格子就能拿奖品，刚刚我已经领到了一份奖品！等会儿我要去玩沙包投掷，好想把好礼都领回家！”一次次精彩的投掷，一道道优美的弧线，现场观众欢呼声此起彼伏。

即开票体验区也同样热闹非凡。参与游戏和路过的市民被琳琅满目的体彩顶呱刮即开票吸引，齐齐参与“随手公益”，迎接好运。与此同时，工作人员也通过发放宣传单和面对面讲解等方式，向大家宣传“快乐购彩 理性投注”等责任彩票理念，并介绍体彩公益金的用途，让市民感受体彩近年来的发展成果。

“来参加‘河马’还有小游戏玩，我发现体彩的活动都非常有意义，在玩游戏的同时我们更加深入地了解公益体彩和健康运动的方式。希望河源体彩以后继续多多举办这类活动，让我们的生活更加多姿多彩。”一位市民体验小游戏后开心地说。

体育是美好生活的重要组成部分，体育彩票是助力社会公益事业、构建美好生活的坚实力量。近年来，河源体彩一直大力支持河源市群众体育和竞技体育发展，彰显“公益事业助推器”“体育事业生命线”的重要作用。

“越努力 越美好”体彩品牌宣传推广活动与“河马”相结合，进一步宣传体彩公益和全民健身，为公众带来公益正能量，为社会注入温暖活力。

（文/图 胡彦 粤体彩）

彩民故事 剧本（上）

插图：采采

有人说，现在年轻人的业余生活就是在尽情潇洒中放飞自我，但小张却不以为意。他认为，拥有健康生活方式的年轻人还是大多数，看书、观影、旅游，读万卷书、行万里路，只要让生活充满色彩，就是他的现实追求。

有一段时间，小张接到公司领导布置的一项新任务，工作紧张忙碌，心理上也有压力。每天延迟下班的他，常常光顾所在住宅小区的彩票站，和彩友侃彩经，有时也投注几注彩票。有了这个“过渡”，他的心情便放松下来。饭后再追上一部甜蜜爱情剧，看着主角你侬我侬，他在不自觉中也跟着开心起来。

次日，接着面对紧张的工作，下班后再重复同样的事，用以纾解压力。可天下没有不散的宴席，每部剧也都有终结的时候，看完好几部爱情剧的小张，总觉得一些剧情还可以更加细腻和完美。

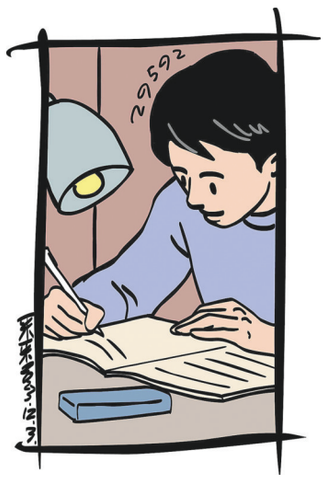

于是他又有了事情做，在业余时间尝试创作爱情剧的剧本。那段时间，小张白天工作连轴转，加班回到家还要构思剧本，简直达到了身体承受的极限。好在年轻就是资本，在自我加压超负荷运转的情况下，他居然在较好完成工作任务的同时，还写出了十几万字的剧本草稿。 （朱延嵩）

彩票开奖公告栏

开奖时间：2023年12月21日

“南粤风采”36选7 第2023341期

36选7投注总金额：327642元
中奖基本号码：24 17 25 28 29 04 特别号码：15

中奖情况			
中奖等级	中奖注数	总中奖金额（元）	单注奖金（元）
一等奖	0	0	
二等奖	0	0	
三等奖	0	0	
四等奖	76	38000	500
五等奖	93	9300	100
六等奖	2544	25440	10

累计奖金4466034元滚入下期一等奖。

好彩36投注总金额：533474元

类别	投注额（元）	中奖注数	单注奖金（元）
好彩2	36036	646	28
好彩3	497438	1070	233

本期兑奖期限：自开奖之日起60个自然日内。

3D 第2023341期

中奖号码	2	2	7
奖等	中奖注数	单注奖金（元）	中奖金额（元）
单选	1596	1040	1659840
组选3	1150	346	397900
组选6	0	173	0
1D	330	10	3300
2D	46	104	4784
通选1	0	470	0
通选2	13	21	273
包选三全中	0	693	0
包选三组中	9	173	1557
包选六全中	0	606	0
包选六组中	0	86	0
和数11	246	15	3690

本期投注总额：4155580元；本期中奖总额：2071344元；
奖池资金余额：9400638元。

好彩1 第2023341期

中奖符号	15	虎	夏	东
投注方式	投注额（元）	中奖注数		单注奖金（元）
数字	543652	7941		46
生肖	17254	819		15
季节	1850	258		5
方位	3828	636		5

投注总金额：566584元。奖池资金余额：370644元。
本期兑奖期限：自开奖之日起60个自然日内。

双色球 第2023147期

红球区						蓝球区
16	06	14	32	05	19	12
奖级	全国中奖注数	每注奖金（元）	本省中奖注数			
一等奖	8	7564467	0			
二等奖	96	267132	10			
三等奖	1673	3000	144			
四等奖	84785	200	9738			
五等奖	1638701	10	185465			
六等奖	14233356	5	1621152			
一等奖特别奖派奖	2	7564467	0			

本期投注总额：432874498元；广东省投注额：49008436元；
奖池资金累计金额2678144078元滚入下期一等奖；
兑奖时间：自开奖之日起60个自然日内。

排列3排列5 第23341期

排列3	3	4	1
排列5	3 4 1 5 8		

中奖情况

		全国销量（元）	本省销量（元）	全国中奖注数	本省中奖注数	单注奖金（元）
排列3	直选	62839516	2545294	11910	548	1040
	组选3			0	0	346
	组选6			37375	2246	173
排列5		20900686		172		100000

29620244.92元奖金滚入下期排列3奖池。
142108315.04元奖金滚入下期排列5奖池。
本期兑奖截止日为2024年2月19日，逾期作弃奖处理。

广东省体育彩票中心 广东省福利彩票发行中心授权发布

羊城晚报·分类广告

本版信息由大众提供，请需者谨慎选择！

地址：广州市黄埔大道中309号自编3-10A一楼 咨询电话：020-87138888

上门广告服务代理：
锦洪广告：020-87566523、13622244208

遗失声明
韶关富中电子科技有限公司遗失电子营业执照，编号：30016120018579，现声明作废。

遗失声明
广东三九自动化设备工程有限公司（注册号：4400001009649）的《营业执照》（正副本）、公章、财务章、《组织机构代码证》（正副本）均已遗失，现声明作废。
广东三九自动化设备工程有限公司清算组

声 明
原茂名市电白区滨海旅游服务有限公司分流安置人员：
为规范用工行为，现对社保参保人员名单进行梳理，请以下人员30天内到电白城交投集团公司报到。如不按时报到，社保参保将即时终止。如有疑问，请联系电白城交投集团公司办公室。联系电话：0668-5538438。

序号	姓名	身份证号码
1	林海燕	44058219881216****

遗失声明
穗港消防服务公司遗失中央行政事业单位资金往来结算票据1份，编号：0001393719，金额：10634.40元，声明作废。

清算公告
茂名市茂南区第二建筑工程公司直属八队（执照注册号：4409021000744）经投资人决定，本企业停止经营，清理债权债务，请各债权人自本公告见报之日起20天内向本企业清算小组申报债权。清算结束后，本企业将向企业登记主管机关申请注销登记。

撤销公告
经台山市海宴华侨农场新河经济联合社、台山市海宴镇新河村民委员会研究决定，撤销原台山市海宴华侨农场新河经济联合社，统一社会信用代码：N2440781777820382R，法人代表：赵喜乐，其资产资源资金、债权债务由台山市海宴镇新河村民委员会管理及承担！
特此公告！
台山市海宴镇新河村民委员会
2023年12月21日

寻人启事
本人陈益民，现有重要事情需与朴红莲（原籍黑龙江）商讨，因我无法联系您，请您见报后联系我，电话：18688389840。

遗失声明：高州市鉴江水电工程建设有限公司阳江分公司遗失法定名称章（4417020067818），法人私章李美丽（4417020067817）各一枚，声明作废。

遗失声明：董茜遗失《医师资格考试报名暨授予医师资格申请表》和《医师资格证》，医师资格证号202044130429004199601020369，声明作废。

遗失声明：广州市海珠区凤阳街社区卫生服务中心，在2022年3月26日，不慎遗失《居民死亡医学证明（推断）书》（死亡证书编号：D44202109675 3）声明作废。

遗失声明：广东和融企业咨询有限公司（统一社会信用代码91441702MA7MPN8932）遗失法定名称章（编码4417020043109）一枚，现声明作废。

遗失声明：阳江市安泰工程劳务有限公司遗失营业执照正副本，统一社会信用代码：91441702315255059G；公章、私章（梁修文）、财务章各一枚，声明作废。

公 告
陈佩珍、陈佩莲：
陈佩桑、陈佩桤、陈佩梦、陈佩烽、陈毓珍与你们都是广州市光复南路89号3、4楼、人民中路301号3、4楼的产权共有人。陈佩桑、陈佩桤、陈佩梦、陈佩烽、陈毓珍占产权的45分之35的共有份额，你们两人各占45分之5的共有份额。陈佩桑、陈佩桤、陈佩梦、陈佩烽、陈毓珍现有意将持有的45分之35的产权共有份额出售。广州市光复南路89号3、4楼拟出售金额人民币1573000元；人民中路301号3、4楼拟出售金额人民币1300000元。根据法律规定，陈佩珍、陈佩莲在同等条件下有优先购买权。为此，我们已向陈佩珍、陈佩莲的户籍所在地寄出了优先购买通知函，因无人签收《通知函》被退回。现依照规定向陈佩珍、陈佩莲发出《公告》。如你们有意购买，或者愿意将你们持有的份额共同处理的，请自本公告见报之日起7日（即12月28日）内书面回复，如你们在上述期限内未能书面回复的，则视为放弃优先购买权。我们将在期限届满后，我们将广州市光复南路89号3、4楼的45分之35的产权共有份额拟出售金额人民币1573000元卖给梁莹。将人民中路301号3、4楼的45分之35的产权共有份额拟出售金额人民币1300000元卖给李俊杰。并双方网签份额买卖合同。
特此公告！
陈佩桑、陈佩桤、陈佩梦、陈佩烽、陈毓珍
代理人：董玉丹
联系电话：13922157911
回复地址：广州市天河区龙口西路1号保利中辰广场A栋1309室广东义法律师事务所董玉丹律师收。

遗失声明
广州佳泉木业制造有限公司遗失公章一枚，声明作废。

遗失声明
米兔健康管理（广州）有限公司遗失旧财务专用章一枚，现声明作废。

遗失声明
阳西县塘口镇旧寨村大坡经济合作社遗失公章一枚，现声明作废。

遗失声明：经营者：颜武洪遗失个体工商户营业执照正、副本，注册号440581600370700，纳税人识别号：44052419770707515600。现声明作废。

注销公告
龙川县岩镇山池明天幼儿园（统一社会信用代码52441622MJM238528A）经负责人决定停止经营并申请注销，请各债权、债务人自本公告见报之日起45天内向单位清算组申报债权债务。

一汽-大众汽车有限公司VW380/0 CN_K1车型技术改造及其他工程改扩建项目环境影响报告书（征求意见稿）公示
本项目环境影响报告书（征求意见稿）已完成，根据《环境影响评价公众参与办法》，现进行公示。
1、环境影响报告书征求意见稿全文及公众意见表的网络链接如下：http://www.faw-vw.com/environmental.html，公众可自行下载电子版；也可通过电话预约查看纸质报告书的时间，于一汽-大众汽车有限公司查阅。
2、本次征求意见的公众范围为项目影响评价范围内的公众以及单位。欢迎您针对该项目及环保方面提出自己的意见看法（不接受与环境保护无关的问题）。
3、公众提出意见的方式和途径：下载公众意见表进行填写，通过信函、电子邮件等方式，向建设单位提交该公众意见表。
4、公众意见表提交的时间：自公示发布之日起10个工作日。
5、联系方式：一汽-大众汽车有限公司，联系人：何工；通讯地址：吉林省长春市绿园区安庆路5号；联系电话：0431-82020345；E-mail：jihua.he@faw-vw.com。
一汽-大众汽车有限公司
2023年12月21日

广东天域半导体股份有限公司第七次改扩建项目环境影响评价公众参与第二次公示
一、广东天域半导体股份有限公司第七次改扩建项目环评信息公示。
二、项目报告书征求意见稿全文、公众意见表的网络链接：链接：https://pan.baidu.com/s/1pJT1nZ9aavX1g79yszYPcg 提取码：uq5u 。若需本项目纸质版报告书，请与建设单位联系。
三、征求意见的公众范围：本项目环境影响评价范围内的公民、法人和其他组织。
四、公众提出意见的方式和途径：公众可通过电子邮件、信函等方式，将填写的公众意见表提交建设单位。
联系信息：东莞市松山湖北部工业城工业北一路5号，潘生，13265273112。
五、公众提出意见的起止时间：2023年12月20日至2024年1月3日。
发布单位：广东天域半导体股份有限公司
发布时间：2023年12月20日